



# Uptc<sup>®</sup>

Universidad Pedagógica y  
Tecnológica de Colombia



## ACCIDENTES *ESTUDIANTILES*

**UPTC Universidad Pedagógica y Tecnológica de Colombia**

*¿EN QUÉ CONSISTE?*

- Respalda a los estudiantes de la Universidad Pedagógica y Tecnológica de Colombia, frente a los accidentes que puedan sufrir dentro o fuera de las instalaciones del plantel educativo.

## AMPAROS UPTC

- 1 Muerte Accidental.
- 2 Muerte Natural o No Accidental.
- 3 Incapacidad total y permanente por accidente.
- 4 Incapacidad total y permanente por enfermedad.
- 5 Desmembración e inhabilitación accidental.
- 6 Gastos médicos por accidente
- 7 Gastos médicos por riesgo biológico
- 8 Gastos médicos por riesgo químico



## AMPAROS UPTC

- 9 Enfermedades graves
- 10 Enfermedades tropicales
- 11 Rehabilitación integral de invalidez
- 12 Gastos de traslado por accidente
- 13 Gastos de traslado por cualquier causa
- 14 Auxilio funerario por muerte accidental
- 15 Auxilio funerario por muerte no accidental
- 16 Reembolso de matrícula por accidente

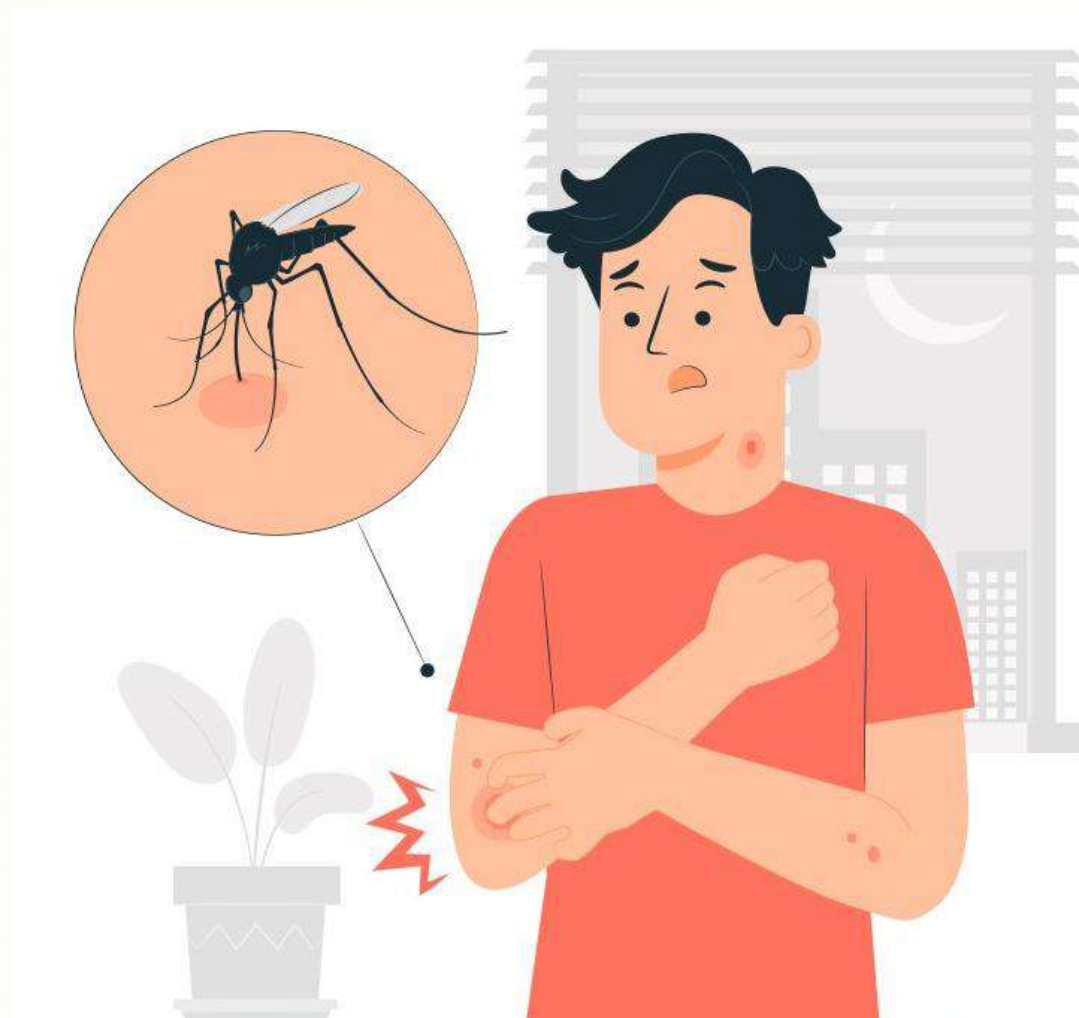

## AMPAROS UPTC

- 17 Renta diaria por hospitalización por accidente hasta por 60 días
- 18 Auxilio por maternidad
- 19 Auxilio para gastos de muerte accidental de hijos de los alumnos nacidos durante la vigencia de la póliza
- 20 Orientación Psicológica en caso de Abuso Sexual
- 21 Auxilio educativo por fallecimiento accidental de uno de los padres del alumno.
- 22 Auxilio educativo por fallecimiento natural de uno de los padres del alumno.
- 23 Gasto Emergente: Por fallecimiento del Alumno (Aplica en los casos de no tener derecho a ninguna indemnización)
- 24 Auxilio funerario por fallecimiento accidental de docentes o personal administrativo de la institución y conyugue del alumno



## AMPAROS UPTC

- 25 Ambulancia aérea en caso de accidente o enfermedad grave
- 26 Expedición de carnet digital por parte de la aseguradora
- 27 Auxilio funerario por fallecimiento de padre y madre
- 28 Auxilio funerario por fallecimiento de un hijo del estudiante
- 29 Auxilio educativo por desempleo involuntario de los padres
- 30 Auxilio por fallecimiento de docentes o personal administrativo por muerte natural
- 31 Traslado para docentes, personal administrativo y padres visitantes
- 32 Auxilio funerario por repatriación

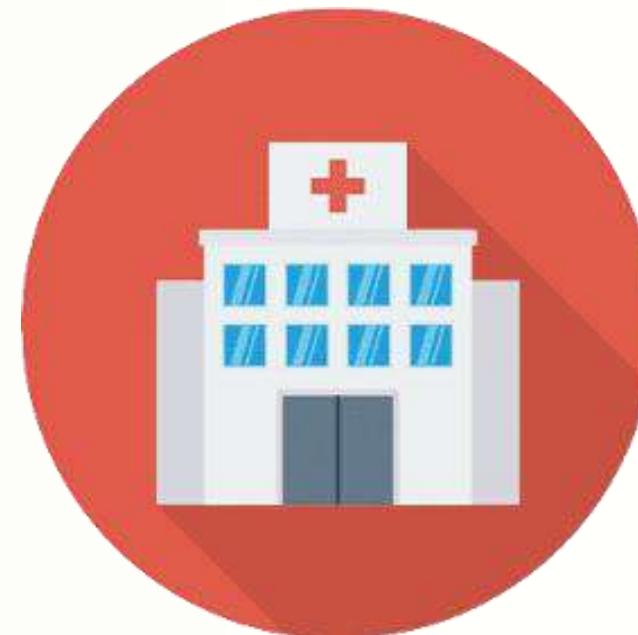



¿Qué hacer en caso de siniestro?

# Qué hacer en caso de un siniestro?

Una aseguradora cooperativa con sentido social

## CANALES DE AVISO DE SINIESTRO

- 🌿 Línea de asistencia #324 **Opción 1, 1 y 2**
- 🌿 Sitio Web [www.laequidadseguros.coop](http://www.laequidadseguros.coop)
- 🌿 Agencias.



### Contact Center

018000 919538 línea  
Segura (Gratuita) (60'  
7460392 Bogotá



### Celular

Marque #324

(Movistar, Claro y Tigo)



¿Qué hacer en caso de Siniestro?



## QR UPTC

UPTC

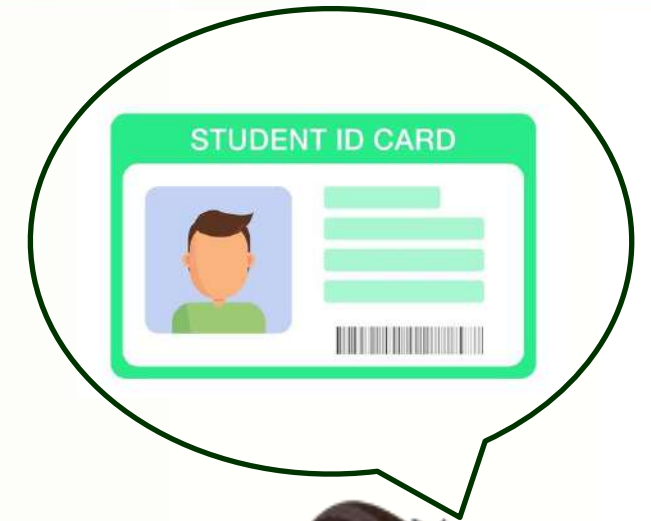

## LINK

Link formulario solicitud de carnet

<https://forms.office.com/pages/responsepage.aspx?id=Ru121F2O5U6Ki3VAjRlzf2SNOq4C2oFCrZnH0jI0vdVUOERXMkM0WIBWVkJZRDhPUEZaMFVENVhCSiQIQCNjPTEu>



forms.office.com/pages/responsepage.aspx?id=Ru121F2O5U6Ki3VAjRlzf2SNOq4C2oFCrZnH0jI0vdVUOERXMkM0WIBWVkJZRDhPUEZaMFVE...

 **equidad seguros**  
Una aseguradora cooperativa con sentido social

## Solicitud de carnet accidentes estudiantiles UPTC

*\*Nota: le informamos que el tiempo máximo de respuesta es de 1 hora a partir de la solicitud.*

Quando envíe este formulario, no recopilará automáticamente sus detalles, como el nombre y la dirección de correo electrónico, a menos que lo proporcione usted mismo.

1. Apreciado Estudiante: para obtener su carnet de asegurado de la póliza de accidentes estudiantiles vigente de la Universidad Pedagógica y Tecnológica de Colombia - UPTC con La Equidad Seguros de Vida O.C. le ofrecemos 2 alternativas:

Solicitaremos su documento de identidad, con el fin específico de enviar su carnet al correo electrónico que tiene reportado en la UPTC ¿No está de acuerdo?





# ¡Gracias!