

MACROPROCESO: ADMINISTRATIVO PROCESO: GESTIÓN DE SUPERVISIÓN Y CONTROL PROCEDIMIENTO: SUPERVISIÓN INFORME DE SUPERVISIÓN DE OBRA						 Versión: 01	
Código: A-DSC-P01-F11							
OBJETO DEL CONTRATO:						INFORME DEL MES	
MANTENIMIENTO DEL ANFITEATRO DE LA ESCUELA DE MEDICINA FACULTAD CIENCIAS DE LA SALUD, UPTC-TUNJA						NOVIEMBRE	
CONTRATISTA:						CONTRATO No.:	
JOHAN CAMILO SAENZ ROJAS						35 DE 2017	
NIT o CC No.:						SUPERVISOR (E) UPTC:	
7.182.662						ING. JOHANA CONSTANZA GARAVITO G.	
RELACIÓN DE ACTAS GENERADAS EN EL PERIODO						PROFESIONAL ENCARGADO DE LA SUPERVISIÓN UPTC:	
	SI	NO	FECHA DE ELABORACIÓN			ARQ. ALEJANDRA L. RIAÑO RODRÍGUEZ	
			DÍA	MES	AÑO	VALOR INICIAL	
ACTA DE INICIO	X		20	4	2017	\$ 54.946.511,65	
ACTA DE SUSPENSIÓN No. 01:	X		20	4	2017	PLAZO INICIAL	
ACTA DE AMPLIACIÓN No. 01 DE LA SUSPENSIÓN No. 01:	X		14	6	2017	(30) TREINTA DÍAS CALENDARIO	
ACTA DE REINICIO No. 01:	X		20	6	2017	FECHA DE TERMINACIÓN INICIAL	
ACTA DE SUSPENSIÓN No. 02:	X		12	7	2017	20 DE MAYO DEL 2017	
ACTA DE AMPLIACIÓN No. 01 DE LA SUSPENSIÓN No. 02	X		27	7	2017	FECHA DE TERMINACIÓN ACUMULADA	
ACTA DE AMPLIACIÓN No. 02 DE LA SUSPENSIÓN No. 02	X		8	8	2017	19 DE SEPTIEMBRE DE 2017	
ACTA DE AMPLIACIÓN No. 03 DE LA SUSPENSIÓN No. 02			23	8	2017		
ACTA DE RECIBO PARCIAL No. 01:	X		1	10	2017		
ACTA DE RECIBO FINAL:	X		18	10	2017		
ACTA DE LIQUIDACIÓN:		X					
INFORME FINANCIERO						MODIFICACIONES AL CONTRATO	
CONCEPTO			VALOR			PRÓRROGA No. xx:	
VALOR INICIAL CONTRATADO:			\$ 54.946.511,65			N/A	
VALOR ADICIÓN No. XX:			\$ -			FECHA DE LA PRÓRROGA No. xx:	
VALOR ACUMULADO:			\$ 54.946.511,65			N/A	
VALOR ANTICIPO:			\$ -			FECHA DE TERMINACIÓN CON LA PRÓRROGA No. xx:	
VALOR ACTA PARCIAL No. XX:			\$ -			N/A	
VALOR AMORTIZADO A LA FECHA:			\$ -			ADICIÓN No. xx:	
VALOR PENDIENTE POR AMORTIZAR:			\$ -			N/A	
VALOR ACTA DE LIQUIDACIÓN:			\$ 54.946.511,65			FECHA DE LA ADICIÓN No. xx:	
SALDO NO EJECUTADO:			\$ -			N/A	
						MODIFICATORIO No. 01:	
						N/A	
						FECHA DEL MODIFICATORIO No. xx:	
						N/A	
ESTADO DE GARANTÍAS						ESTADO DE AVANCE FÍSICO DE EJECUCIÓN	
CONCEPTO			VIGENCIA				
PÓLIZA No.:							
CUMPLIMIENTO			A				
ANTICIPO			A				
SALARIOS Y PREST. SOCIALES			A				
ESTABILIDAD Y CALIDAD			A				
PÓLIZA No.							
RESPONSABILIDAD CIVIL EXTRAC.			A				
INFORMACIÓN ACTIVIDADES EJECUTADAS EN EL MES							
SE FINALIZARON TODAS LAS ACTIVIDADES DE OBRA DIRECTAMENTE RELACIONADAS AL ANFITEATRO.							
CONTROL DE AVANCE Y EJECUCIÓN DE LA OBRA							
DESCRIPCIÓN DEL CAPITULO	No. ÍTEM	DESCRIPCIÓN DE LAS ACTIVIDAD	% A LA FECHA SEGÚN LO PAGADO	VALOR A PAGAR ACTA PARCIAL N. 01	VALOR PAGADO A LA FECHA	VALOR TOTAL DE LA ACTIVIDAD	
CONTRATO DE OBRA - MANTENIMIENTO	1	Demolición de piso existente y mortero de pega, incluye mano de obra, herramienta, transporte de escombros a escombrera municipal autorizada y demás actividades y elementos necesarios para su ejecución	100%	\$ 1.372.360,71	\$ 1.372.360,71	\$ 1.372.360,71	
CONTRATO DE OBRA - MANTENIMIENTO	2	Demolición de placa de contrapiso, incluye actividades necesarias para su ejecución, disposición final de escombros en sitio autorizado por el Ente competente.	100%	\$ 1.193.756,34	\$ 1.193.756,34	\$ 1.193.756,34	
CONTRATO DE OBRA - MANTENIMIENTO	3	Demolición de guardaescoba, incluye mano de obra, herramienta y demás actividades y elementos necesarios para su ejecución	100%	\$ 39.593,10	\$ 39.593,10	\$ 39.593,10	
CONTRATO DE OBRA - MANTENIMIENTO	4	Demolición enchape de mesones existentes, incluye muros de apoyo y entrepaños, mano de obra, herramienta y demás actividades y elementos necesarios para su ejecución	100%	\$ 412.552,00	\$ 412.552,00	\$ 412.552,00	
CONTRATO DE OBRA - MANTENIMIENTO	5	Demolición de enchape de muros, disposición final de escombros fuera de los predios de la Universidad en sitio autorizado por el Ente competente.	100%	\$ 256.459,09	\$ 256.459,09	\$ 256.459,09	

**MACROPROCESO: ADMINISTRATIVO
 PROCESO: GESTIÓN DE SUPERVISIÓN Y CONTROL
 PROCEDIMIENTO: SUPERVISIÓN
 INFORME DE SUPERVISIÓN DE OBRA**

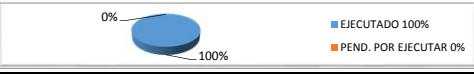

Código: A-DSC-P01-F11

Versión: 01

CONTRATO DE OBRA - MANTENIMIENTO	6	Excavación manual en material común profundidad media de 20 cm, incluye disposición final de escombros fuera de los predios de la Universidad en sitio autorizado por el Ente competente.	86%	\$ 872.923,48	\$ 872.923,48	\$ 1.007.362,27
CONTRATO DE OBRA - MANTENIMIENTO	7	Base en material de afirmado compactado con plancha vibradora, para instalación de piso, espesor promedio 18 cm, compactación al 95% del Próctor estándar en capas de 10 cm, incluye todas las actividades necesarias para su ejecución.	86%	\$ 1.182.138,36	\$ 1.182.138,36	\$ 1.364.199,28
CONTRATO DE OBRA - MANTENIMIENTO	8	Placa maciza 21.1 MPa, E=0,08m, incluye malla electrosoldada 15 x 15 - 4mm y demás actividades necesarias para su realización.	100%	\$ 10.320.578,10	\$ 10.320.578,10	\$ 10.320.578,10
CONTRATO DE OBRA - MANTENIMIENTO	9	Alistado, pendienteado e impermeabilizado E=0,04 mortero 1:3	100%	\$ 1.692.770,10	\$ 1.692.770,10	\$ 1.692.770,10
CONTRATO DE OBRA - MANTENIMIENTO	10	Piso cerámico tipo Chania formato 55,2 x 55,2, incluye boquilla, material de pega, mano de obra, herramienta y demás necesarios para su perfecta instalación y funcionamiento	100%	\$ -	\$ -	\$ -
CONTRATO DE OBRA - MANTENIMIENTO	11	Construcción de media caña en granito pulido, D = 10 cm, incluye actividades necesarias para su ejecución.	100%	\$ 1.679.758,30	\$ 1.679.758,30	\$ 1.679.758,30
CONTRATO DE OBRA - MANTENIMIENTO	12	Pañete liso, mortero 1:4, para muro nuevo, incluye actividades necesarias para su realización.	100%	\$ 1.613.840,33	\$ 1.613.840,33	\$ 1.613.840,33
CONTRATO DE OBRA - MANTENIMIENTO	13	Filos y dilataciones en pañete, incluye actividades necesarias para su realización.	85%	\$ 475.540,55	\$ 475.540,55	\$ 558.711,10
CONTRATO DE OBRA - MANTENIMIENTO	14	Enchape de muros en baldosa cerámica (formato 20 x 20, color blanco), incluye boquilla, material de pega, mano de obra, herramienta y demás necesarios para la ejecución. Altura promedio 2,30 m	100%	\$ 4.714.437,08	\$ 4.714.437,08	\$ 4.714.437,08
CONTRATO DE OBRA - MANTENIMIENTO	15	Pintura epóxica para muros, incluye andamio, mano de obra, herramienta y demás elementos y actividades necesarias para ejecución. (Parte superior del enchape).	72%	\$ 455.686,50	\$ 455.686,50	\$ 626.669,67
CONTRATO DE OBRA - MANTENIMIENTO	16	Construcción de poceta para lavado de implementos de aseo, (ubicada al lado del cuarto frío), dimensiones 0,60 x 1,00 x 0,50 , construida en ladrillo tolete común, pañete impermeabilizado.	100%	\$ -	\$ -	\$ -
CONTRATO DE OBRA - MANTENIMIENTO	17	Punto de agua fría, en tubería PVC, D = 1/2", incluye accesorios, regata, resane, llave terminal y demás actividades necesarias para su ejecución.	100%	\$ -	\$ -	\$ -
CONTRATO DE OBRA - MANTENIMIENTO	18	Suministro e instalación Tubería PVC Presión, D = 1/2", incluye accesorios y demás actividades para su instalación.	100%	\$ 102.507,79	\$ 102.507,79	\$ 102.507,79
CONTRATO DE OBRA - MANTENIMIENTO	19	Salida aguas negras en tubería PVC Sanitaria D = 2", incluye accesorios, rejilla de sosco y demás actividades necesarias para su ejecución.	100%	\$ -	\$ -	\$ -
CONTRATO DE OBRA - MANTENIMIENTO	20	Suministro e instalación Tubería PVC Sanitaria, D = 2", incluye accesorios y demás actividades para su instalación.	100%	\$ 122.428,40	\$ 122.428,40	\$ 122.428,40
CONTRATO DE OBRA - MANTENIMIENTO	21	Suministro e instalación de concreto de 2000 PSI, para rampa de acceso al cuarto de almacenamiento de residuos, espesor 8 cm, incluye malla electrosoldada 15 x 15 de 4 mm y demás actividades necesarias para su ejecución. Acabado escobado.	100%	\$ -	\$ -	\$ -

MACROPROCESO: ADMINISTRATIVO PROCESO: GESTIÓN DE SUPERVISIÓN Y CONTROL PROCEDIMIENTO: SUPERVISIÓN INFORME DE SUPERVISIÓN DE OBRA						
Código: A-DSC-P01-F11				Versión: 01		
CONTRATO DE OBRA - MANTENIMIENTO	22	Suministro e instalación de anjeos en fibra de vidrio, de alta resistencia a la corrosión y larga duración, con tejido de malla uniforme, para puertas y ventanas de los cuartos de almacenamiento de sustancias químicas y central de residuos, incluye actividades necesarias para su ejecución.	0%	\$	-	\$ 167.168,08
CONTRATO DE OBRA - MANTENIMIENTO	23	Aseo general de entrega, incluye actividades necesarias para su realización y disposición final de escombros fuera de los predios de la Universidad en sitio autorizado por el Ente competente.	0%	\$	-	\$ 386.406,60
ÍTEMS NO PREVISTOS						
CONTRATO DE OBRA - MANTENIMIENTO	NP-01	REVISIÓN, LIMPIEZA Y SONDEO DE TUBERÍA SANITARIA Y SIFONES DE MESONES	0%	\$	-	\$ 207.576,00
CONTRATO DE OBRA - MANTENIMIENTO	NP-02	ESTUCO MUROS	0%	\$	-	\$ 60.340,00
CONTRATO DE OBRA - MANTENIMIENTO	NP-03	TIERRA TABLERO GENERAL (VARILLA COOPER WELL)	0%	\$	-	\$ 278.725,00
CONTRATO DE OBRA - MANTENIMIENTO	NP-04	SUMINISTRO E INSTALACIÓN DE CONDUCTOR EN ALAMBRE DE COBRE AISLADO THHN-THWN-2 CALIBRE Nº 12 AWG TRES CONDUCTORES 1F+1N+1T. No incluye conduletado.	0%	\$	-	\$ 416.364,72
CONTRATO DE OBRA - MANTENIMIENTO	NP-05	SUMINISTRO E INSTALACIÓN DE CONDUCTOR EN ALAMBRE DE COBRE AISLADO THHN-THWN-2 CALIBRE Nº 10 AWG TRES CONDUCTORES 2F+1N+1T. No incluye conduletado.	0%	\$	-	\$ 431.263,36
CONTRATO DE OBRA - MANTENIMIENTO	NP-06	SUMINISTRO E INSTALACION DE TUBERIA CONDUIT PVC 1/2". EMBEBIDA EN PLACA O MURO, INCLUYE PEGA Y ACCESORIOS. No incluye regata	0%	\$	-	\$ 326.587,50
CONTRATO DE OBRA - MANTENIMIENTO	NP-07	SUMINISTRO E INSTALACIÓN DE TUBERIA PVC CONDUIT 3/4".	0%	\$	-	\$ 698.068,92
CONTRATO DE OBRA - MANTENIMIENTO	NP-08	SUMINISTRO E INSTALACIÓN DE SALIDA TOMACORRIENTE DOBLE: CONFIGURACIÓN NEMA 5-15R F+N+T; 15A; 120V; BLANCA O MARFIL RESIDENCIAL; TIPO LEVITON, SCHNEIDER O LEGRAND. Incluye marcación de toma, regata y resane. No incluye cable.	0%	\$	-	\$ 306.540,00
CONTRATO DE OBRA - MANTENIMIENTO	NP-09	SUMINISTRO E INSTALACIÓN DE SALIDA TOMACORRIENTE DOBLE: CONFIGURACIÓN NEMA 5-15R F+N+T; GFCI 20A; 120V; BLANCA O MARFIL RESIDENCIAL; TIPO LEVITON, SCHNEIDER O LEGRAND. Incluye marcación de toma, regata y resane.	0%	\$	-	\$ 296.075,00
CONTRATO DE OBRA - MANTENIMIENTO	NP-10	SUMINISTRO E INSTALACIÓN DE SALIDA TOMACORRIENTE DOBLE SIN INSTALACIÓN DE CAJA; CONFIGURACIÓN NEMA 5-15R F+N+T; 15A; 120V; BLANCA O MARFIL, RESIDENCIAL; TIPO LEVITON, SCHNEIDER O LEGRAND. Incluye conectores certificados para empalmes.	0%	\$	-	\$ 169.316,00
CONTRATO DE OBRA - MANTENIMIENTO	NP-11	SUMINISTRO E INSTALACIÓN DE SALIDA TOMACORRIENTE SENCILLA CONFIGURACIÓN NEMA 6-20R F+F+T; 20A; 250V; BLANCA O MARFIL INDUSTRIAL; TIPO LEVITON, SCHNEIDER O LEGRAND. Incluye marcación de toma, regata y resane.	0%	\$	-	\$ 678.987,00
CONTRATO DE OBRA - MANTENIMIENTO	NP-12	IDENTIFICACIÓN, ORGANIZACIÓN, PEINADO, RECONEXIONADO Y MARQUILLADO DE TABLERO DE 18 CIRCUITOS BARRA NEUTRO PARA 200A, INCLUYE SUMINISTRO INSTALACIÓN Y CABLEADO DE BARRA TIERRA	0%	\$	-	\$ 126.200,00
CONTRATO DE OBRA - MANTENIMIENTO	NP-13	SUMINISTRO E INSTALACION DE INTERRUPTOR ENCHUFABLE 1X20A. Calidad Schneider, Legrand, Siemens, o superior de marca reconocida y que cumple con RETIE	0%	\$	-	\$ 36.956,00

MACROPROCESO: ADMINISTRATIVO
 PROCESO: GESTIÓN DE SUPERVISIÓN Y CONTROL
 PROCEDIMIENTO: SUPERVISIÓN
 INFORME DE SUPERVISIÓN DE OBRA



Código: A-DSC-P01-F11

Versión: 01

CONTRATO DE OBRA - MANTENIMIENTO	NP-14	SUMINISTRO E INSTALACION DE INTERRUPTOR ENCHUFABLE 2X20A. Calidad Legrand, Siemens, Schneider, Hyudai o superior de marca reconocida y homologada por el CIDET	0%	\$	-	\$	-	\$	130.059,00
CONTRATO DE OBRA - MANTENIMIENTO	NP-15	DESMONTE DE SALIDAS ELÉCTRICAS. No incluye cableado	0%	\$	-	\$	-	\$	139.872,00
CONTRATO DE OBRA - MANTENIMIENTO	NP-16	RETIRO DE CABLEADO EXISTENTE DESDE SALIDAS ELÉCTRICAS HASTA TABLERO	0%	\$	-	\$	-	\$	122.355,71
CONTRATO DE OBRA - MANTENIMIENTO	NP-17	SUMINISTRO E INSTALACIÓN DE TUBERÍA EMT DE 1/2", FIJADA SOBRE MURO, INCLUYE ACCESORIOS.	0%	\$	-	\$	-	\$	288.047,10
CONTRATO DE OBRA - MANTENIMIENTO	NP-18	SUMINISTRO E INSTALACIÓN DE CONDUCTOR PARA EXTRACTORES EN ALAMBRE DE COBRE AISLADO THHN-THWN-2 CALIBRE N° 12 AWG TRES CONDUCTORES 2F+1N+1T CALIBRE N° 14. No incluye conduletado.	0%	\$	-	\$	-	\$	219.433,50
CONTRATO DE OBRA - MANTENIMIENTO	NP-19	SUMINISTRO E INSTALACIÓN DE SALIDA PARA EXTRACTORES, INCLUYE CONDUCTFLEX, TERMINALES Y CAJA METÁLICA 5.800 CON TAPA. NO INCLUYE CABLEADO.	0%	\$	-	\$	-	\$	122.460,00
CONTRATO DE OBRA - MANTENIMIENTO	NP-20	SUMINISTRO E INSTALACIÓN DE CAJA DE INSPECCIÓN PREFABRICADA DE 30X30X30 CM PARA SISTEMA DE PUESTA A TIERRA.	0%	\$	-	\$	-	\$	69.105,00
CONTRATO DE OBRA - MANTENIMIENTO	NP-21	SUMINISTRO E INSTALACION TUBERIA PVC SANITARIA D= 3"	0%	\$	-	\$	-	\$	63.800,80
CONTRATO DE OBRA - MANTENIMIENTO	NP-22	SUMINISTRO E INSTALACION DE REJILLAS CUPULA TRAGANTE 5*3	0%	\$	-	\$	-	\$	73.044,00
CONTRATO DE OBRA - MANTENIMIENTO	NP-23	SUMINISTRO E INSTALACIÓN TUBERÍA PVC PRESIÓN D = 1" RDE 13.5	0%	\$	-	\$	-	\$	234.210,90
CONTRATO DE OBRA - MANTENIMIENTO	NP-24	SUMINISTRO E INSTALACIÓN TUBERÍA PVC PRESIÓN D = 1 1/2" RDE 21 E.L	0%	\$	-	\$	-	\$	84.380,00
CONTRATO DE OBRA - MANTENIMIENTO	NP-25	SUMINISTRO E INSTALACION TEE PRESION PVC D=1 1/2"	0%	\$	-	\$	-	\$	37.828,00
CONTRATO DE OBRA - MANTENIMIENTO	NP-26	SUMINISTRO E INSTALACION TEE PRESION PVC D=1"	0%	\$	-	\$	-	\$	22.080,00
CONTRATO DE OBRA - MANTENIMIENTO	NP-27	REMATE BOCEL ALUMINIO "WIN"	0%	\$	-	\$	-	\$	690.041,88
CONTRATO DE OBRA - MANTENIMIENTO	NP-28	Piso ceramico tipo Troyano formato 45 X 45, incluye boquilla, material de pega, mano de obra, herramienta y demas necesarios para su instalacion y funcionamiento	0%	\$	-	\$	-	\$	5.701.128,18
CONTRATO DE OBRA - MANTENIMIENTO	NP-29	SUMINISTRO FIGURADA Y AMARRE DE ACERO 60000 PSI 420 Mpa	0%	\$	-	\$	-	\$	562.694,66
CONTRATO DE OBRA - MANTENIMIENTO	NP-30	LOSA MACIZA CIMENTO CONCRETO 21 MPa - 3000 PSI H=15 CM	0%	\$	-	\$	-	\$	2.608.836,52
SUBTOTAL COSTOS DIRECTOS				\$	26.507.330,23	\$	26.507.330,23	\$	42.833.935,09

MACROPROCESO: ADMINISTRATIVO
 PROCESO: GESTIÓN DE SUPERVISIÓN Y CONTROL
 PROCEDIMIENTO: SUPERVISIÓN
 INFORME DE SUPERVISIÓN DE OBRA



Código: A-DSC-P01-F11

Versión: 01

ADMINISTRACIÓN	15%	\$ 6.425.090,26
IMPREVISTOS	5%	\$ 2.141.696,75
UTILIDAD	5%	\$ 2.141.696,75
SUB-TOTAL COSTOS INDIRECTOS- A.I.U.	0%	\$ 10.708.483,77
IVA SOBRE LA UTILIDAD	19%	\$ 406.922,38
VALOR TOTAL MANTENIMIENTO		\$ 53.949.341,24

VALOR TOTAL ACTA DE RECIBO FINAL	\$ 53.949.341,24
---	-------------------------

AVANCE FÍSICO DE LA OBRA EXPRESADO EN COSTOS			AVANCE O ATRASO DE LA OBRA EN TIEMPO		
VALOR DEL CONTRATO	\$ 54.946.511,65	100,00%	Plazo Total Acumulado de Ejecución de Obra en días	30	100%
VALOR TOTAL ACUMULADO ACTA PARCIAL No. 01:	\$ 33.385.982,42	60,76%	Plazo Transcurrido de Obra en días	30	100%
PENDIENTE POR PAGAR	\$ 20.563.358,82	37,42%	Tiempo restante de ejecución en días	0	0%

SITUACIONES CRÍTICAS EN LA EJECUCIÓN DE LA OBRA

SITUACIÓN IDENTIFICADA QUE AFECTA LA EJECUCIÓN DE LA OBRA	JUSTIFICACIÓN	ACCIONES IMPLEMENTADAS PARA SOLUCIONAR LAS SITUACIONES IDENTIFICADAS

PERSONAL EN OBRA

PERSONAL ADMINISTRATIVO				PERSONAL OPERATIVO					
CANTIDAD	PLANILLAS AL DIA			CANTIDAD	PLANILLAS AL DIA				
	CUMPLE	SI	X	NO		CUMPLE	SI	X	NO
3			X		1			X	

OBSERVACIONES EN GENERAL

LA OBRA FINALIZÓ TODAS LAS ACTIVIDADES CONTRACTUALES Y SE ENCUENTRA EN PROCESO DE ENTREGA Y LIQUIDACIÓN. PENDIENTE DE LA ENTREGA A SATISFACCIÓN POR PARTE DE LA SOLICITANTE.

RECORD FOTOGRÁFICO DEL AVANCE DE OBRA



FOTO 1: Construcción de media caña en granito pulido, D = 10 cm, incluye actividades necesarias para su ejecución.



FOTO 2: Enchape de muros en baldosa cerámica (formato 20 x 20, color blanco), incluye boquilla, material de pega, mano de obra, herramienta y demas demas necesarios para la ejecución. Altura promedio 2,30 m

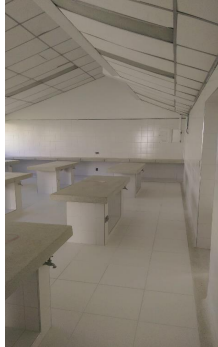

FOTO 3: Demolición de enchape existente y suministro e instalación de enchape en ceramica para mesonesm



FOTO 4: Pintura epóxica para muros, incluye andamio, mano de obra, herramienta y demas elementos y actividades necesarias para ejecución. (Parte superior del enchape)

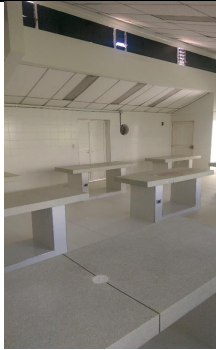

FOTO 5: Enchape de muros en baldosa cerámica (formato 20 x 20, color blanco), incluye boquilla, material de pega, mano de obra, herramienta y demas demas necesarios para la ejecución. Altura promedio 2,30 m



FOTO 6: Alistado y compactado de piso, suministro e instalación de piso tipo Troyano.

MACROPROCESO: ADMINISTRATIVO
 PROCESO: GESTIÓN DE SUPERVISIÓN Y CONTROL
 PROCEDIMIENTO: SUPERVISIÓN
 INFORME DE SUPERVISIÓN DE OBRA



Código: A-DSC-P01-F11

Versión: 01



FOTO 5: LOSA MACIZA CIMIENTO CONCRETO 21 MPa - 3000 PSI H=15 CM

FOTO 6: Suministro e instalación de anjeos en fibra de vidrio, de alta resistencia a la corrosión y larga duración, con tejido de malla uniforme, para puertas y ventanas.

Anexos: Listas de chequeo de visitas de obra. (Nº. De listas de chequeo)

(Original firmado)

(Original firmado)

Elaboró:

Vo.Bo.:

(Original Firmado)

(Original Firmado)

ARQ. ALEJANDRA L. RIAÑO RODRÍGUEZ

ING. JOHANA CONSTANZA GARAVITO G.

Profesional encargado de la Supervisión del Contrato No.:

35 DE 2017

SUPERVISOR (E) UPTC