



Uptc[®]
Universidad Pedagógica y
Tecnológica de Colombia

**LA UNIVERSIDAD
QUE QUEREMOS**

COMPORTAMIENTO DE LA MORBILIDAD Y LAS INCAPACIDADES II TRIMESTRE 2020

ACREDITACIÓN INSTITUCIONAL
DE ALTA CALIDAD
M U L T I C A M P U S

RESOLUCIÓN 3910 DE 2015 MEN / 6 AÑOS

www.uptc.edu.co

Comportamiento - Afiliación EAPB UNISALUD UPTC, a Junio- 2020

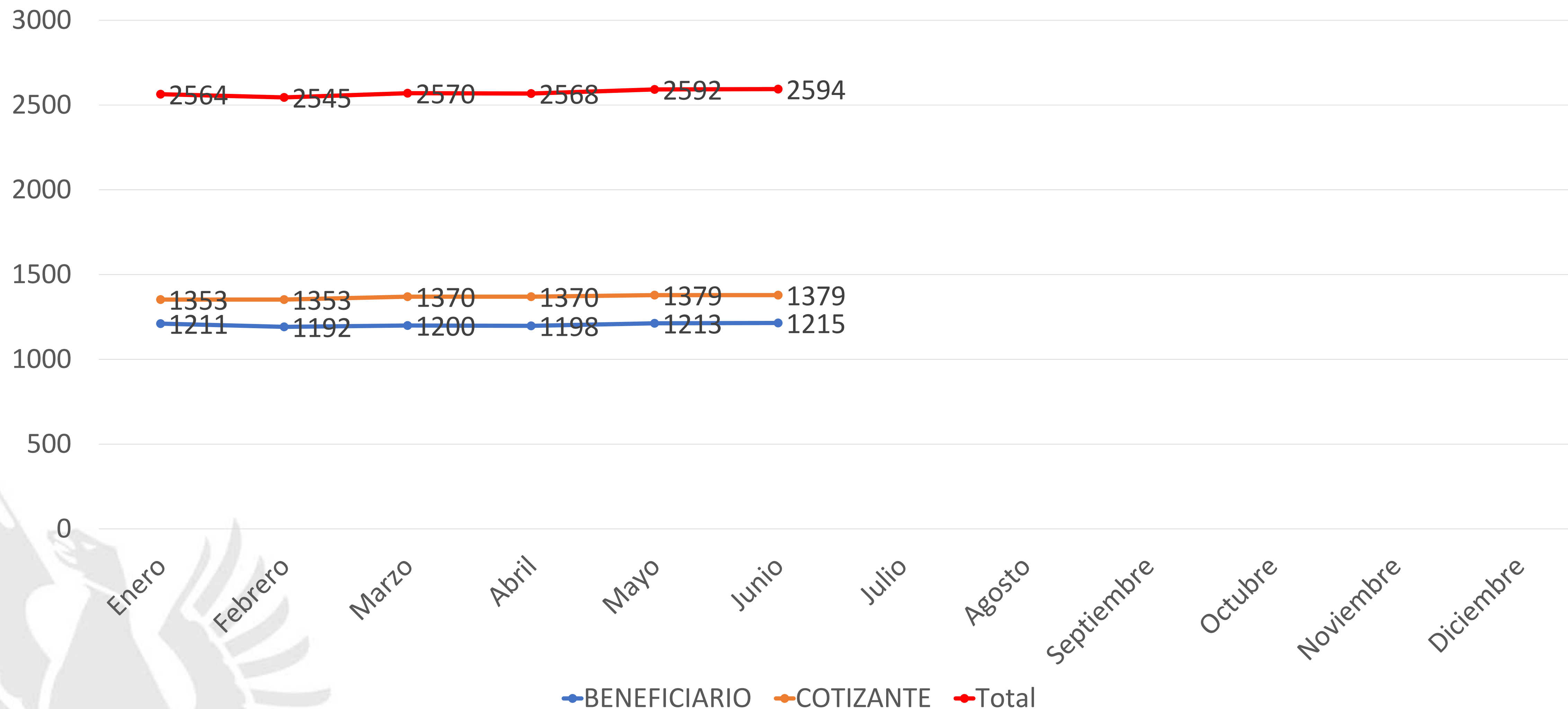

Fuente: Base de datos UNISALUD UPTC

Estructura Poblacional - Afiliación EAPB UNISALUD UPTC, Junio- 2020

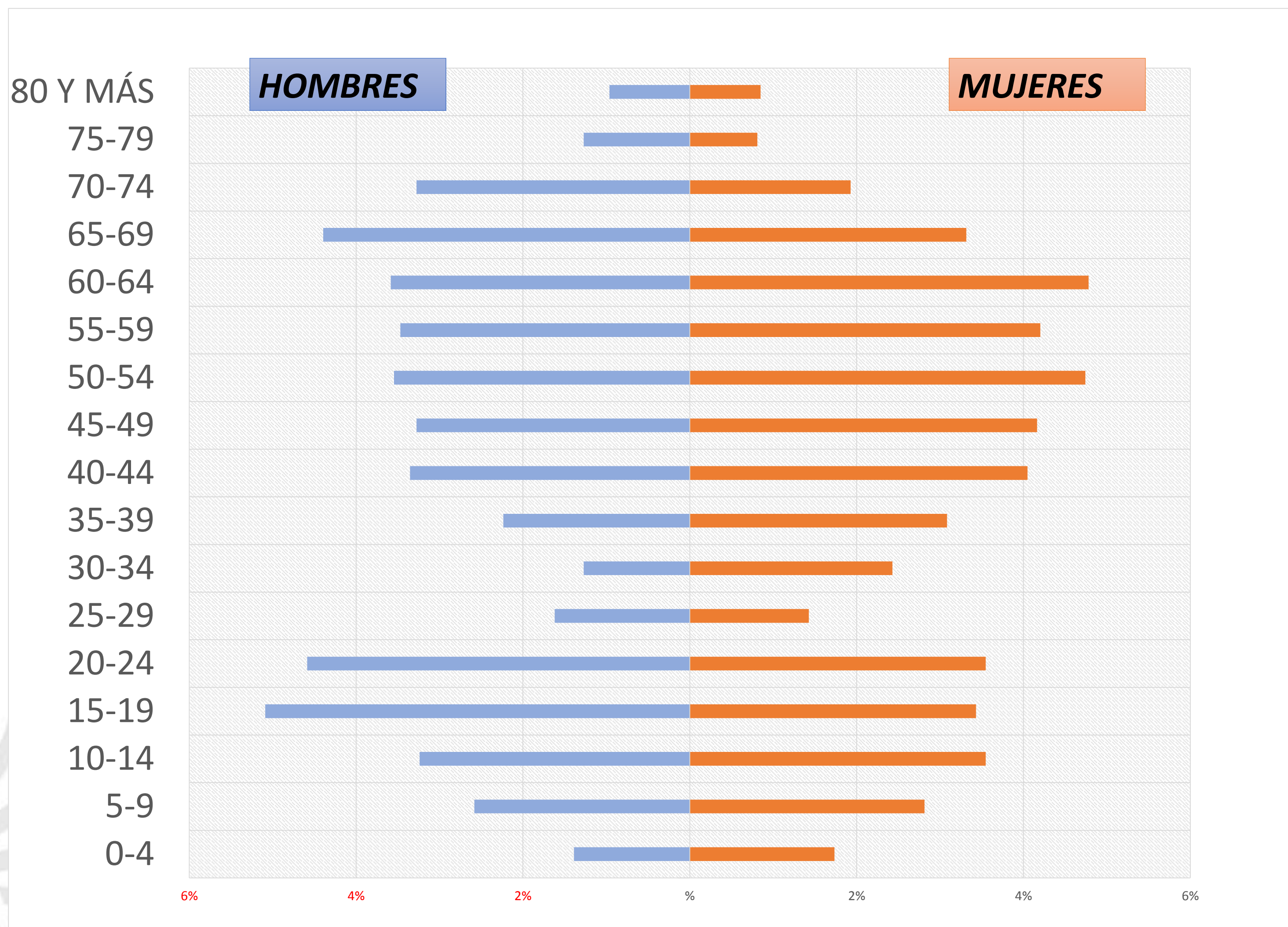

Fuente: Base de datos UNISALUD UPTC

Población afiliados según curso de vida a Junio 2020

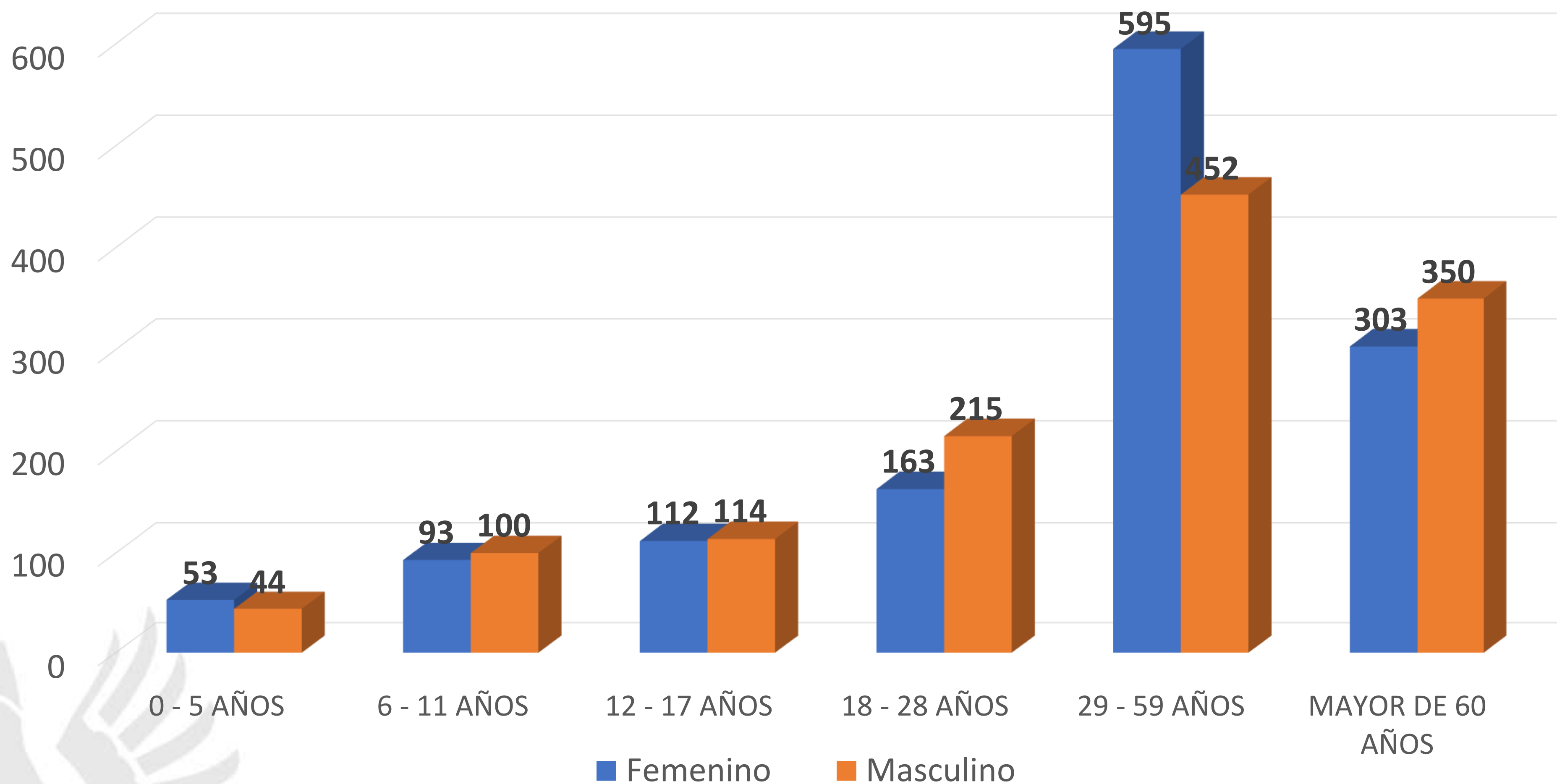

Fuente: Base de datos UNISALUD UPTC

MORBILIDAD UNISALUD II TRIMESTRE 2020



Distribución Porcentual por servicios de Atención- afiliados UNISALUD UPTC – II TRIMESTRE - 2020

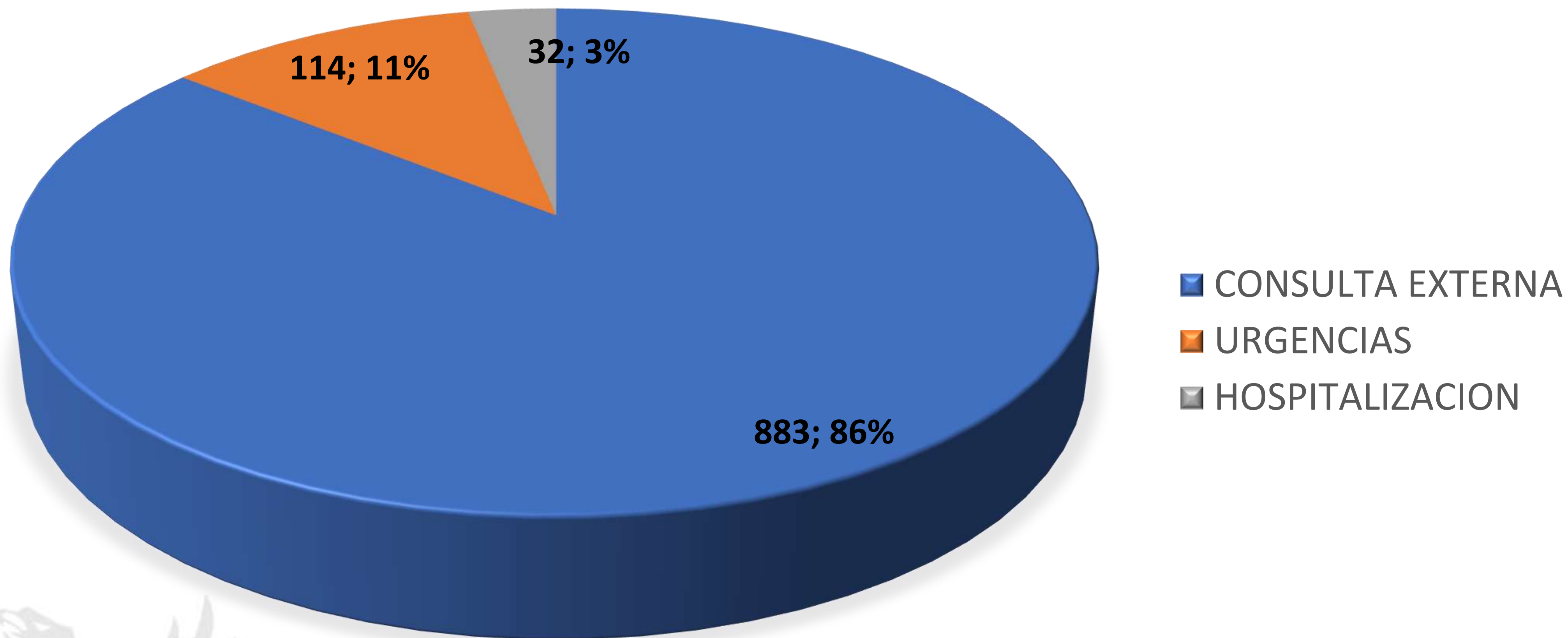

Fuente: Registro Individual de Prestación de servicios – Red Prestadora –

UNISALUD - UPTC

CONSULTAS II TRIMESTRE 2020

Consultas por Medicina General

404 Consultas

Consultas por Urgencias

114 Consultas

Consultas por Odontología

30 Consultas (Incluye
urgencias
odontológicas)

Consultas por Medicina Especializada

464 Consultas

CONSULTAS II TRIMESTRE 2020

Atenciones por Laboratorio Clínico

2188 Consultas

Consultas por Enfermería

1 Consultas

Consultas por Psicología

122 Consultas

Consultas por Nutrición

37 Consultas

Consultas por Medicina Familiar

43 Consultas

Morbilidad atendida por Consulta Externa - Afiliados UNISALUD - UPTC II Trimestre 2020

Morbilidad Atendida Por Consulta Externa

No.	CIE - 10	DIAGNOSTICO	No. Atenciones	Porcentaje	No Pacientes
1	I10X	HIPERTENSION ARTERIAL	130	14,7%	110
2	Y848	OTROS PROCEDIMIENTOS MEDICOS	85	9,6%	60
3	N189	INSUFICIENCIA RENAL CRONICA, NO ESPECIFICADA	29	3,3%	21
4	E119	DIABETES MELLITUS NO INSULINODEPENDIENTE SIN MENCION DE COMPLICACION	25	2,8%	23
5	F432	TRASTORNOS DE ADAPTACION	23	2,6%	10
6	F419	TRASTORNO DE ANSIEDAD , NO ESPECIFICADO	21	2,4%	16
7	E039	HIPOTIROIDISMO, NO ESPECIFICADO	18	2,0%	16
8	F330	TRASTORNO DEPRESIVO RECURRENTE, EPISODIO LEVE PRESENTE	16	1,8%	8
9	F412	TRASTORNO MIXTO DE ANSIEDAD Y DEPRESION	14	1,6%	8
10	M255	DOLOR EN ARTICULACION	14	1,6%	14
		Las Demas Causas	508	57,5%	520
		Total	883	100,0%	PERSONAS

Morbilidad atendida por Consulta Externa – Según Sexo, Afiliados UNISALUD - UPTC II Trimestre 2020

MUJERES						HOMBRES					
No.	CIE - 10	DIAGNOSTICO	No. Atenciones	Porcentaje	No Pacientes	No.	CIE - 10	DIAGNOSTICO	No. Atenciones	Porcentaje	No Pacientes
1	I10X	HIPERTENSION ARTERIAL	71	13,4%	60	1	I10X	HIPERTENSION ARTERIAL	59	16,9%	50
2	Y848	OTROS PROCEDIMIENTOS MEDICOS	64	12,1%	42	2	N189	INSUFICIENCIA RENAL CRONICA, NO ESPECIFICADA	19	5,4%	13
3	E039	HIPOTIROIDISMO, NO ESPECIFICADO	18	3,4%	16	3	Y848	OTROS PROCEDIMIENTOS MEDICOS	18	5,2%	15
4	F330	TRASTORNO DEPRESIVO RECURRENTE, EPISODIO LEVE PRESENTE	16	3,0%	8	4	E119	DIABETES MELLITUS NO INSULINODEPENDIENTE SIN MENCION DE COMPLICACION	13	3,7%	12
5	F432	TRASTORNOS DE ADAPTACION	15	2,8%	7	5	F419	TRASTORNO DE ANSIEDAD , NO ESPECIFICADO	10	2,9%	8
6	C73X	TUMOR MALIGNO DE LA GLANDULA TIROIDES	13	2,5%	10	6	N40X	HIPERPLASIA DE PROSTATA	9	2,6%	8
7	E119	DIABETES MELLITUS NO INSULINODEPENDIENTE SIN MENCION DE COMPLICACION	12	2,3%	11	7	C61X	TUMOR MALIGNO DE LA PROSTATA	8	2,3%	5
8	F419	TRASTORNO DE ANSIEDAD , NO ESPECIFICADO	11	2,1%	8	8	F412	TRASTORNO MIXTO DE ANSIEDAD Y DEPRESION	8	2,3%	4
9	N189	INSUFICIENCIA RENAL CRONICA, NO ESPECIFICADA	10	1,9%	8	9	F432	TRASTORNOS DE ADAPTACION	8	2,3%	3
10	R51X	CEFALEA	9	1,7%	9	10	M255	DOLOR EN ARTICULACION	6	1,7%	6
Las Demas Causas			290	54,8%	305	Las Demas Causas			191	54,7%	210 PERSONAS
Total			529	100,0%	PERSONAS	Total			349	100,0%	ATENDIDAS

Fuente: Registro Individual de Prestación de servicios – Red Prestadora – UNISALUD - UPTC

Morbilidad Atendida Por Hospitalización - Afiliados UNISALUD – UPTC- II Trimestre 2020

No.	CIE - 10	DIAGNOSTICO	No. Atenciones	Porcentaje	No Pacientes
1	I209	ANGINA DE PECHO, NO ESPECIFICADA	3	9,4%	3
2	J22X	INFECCION AGUDA NO ESPECIFICADA DE LAS VIAS RESPIRATORIAS INFERIORES	2	6,3%	2
3	J90X	DERRAME PLEURAL NO CLASIFICADO EN OTRA PARTE	2	6,3%	1
4	R074	DOLOR EN EL PECHO, NO ESPECIFICADO	2	6,3%	2
5	R101	DOLOR ABDOMINAL LOCALIZADO EN PARTE SUPERIOR	2	6,3%	2
6	R104	OTROS DOLORES ABDOMINALES Y LOS NO ESPECIFICADOS	2	6,3%	2
7	C160	TUMOR MALIGNO DEL CARDIAS	1	3,1%	1
8	E162	HIPOGLICEMIA , NO ESPECIFICADA	1	3,1%	1
9	I10X	HIPERTENSION ARTERIAL	1	3,1%	1
10	K359	APENDICITIS AGUDA, NO ESPECIFICADA	1	3,1%	1
		Las Demas Causas	15	46,9%	29
		Total	32	100,0%	PERSONAS

Fuente: Registro Individual de Prestación de servicios – Red Prestadora – UNISALUD - UPTC

Morbilidad Atendida Por Hospitalización según sexo, Afiliados UNISALUD – UPTC- II Trimestre 2020

MUJERES						HOMBRES					
No.	CIE - 10	DIAGNOSTICO	No. Atenciones	Porcentaje	No Pacientes	No.	CIE - 10	DIAGNOSTICO	No. Atenciones	Porcentaje	No Pacientes
1	I209	ANGINA DE PECHO, NO ESPECIFICADA	2	10,5%	2	1	R101	DOLOR ABDOMINAL LOCALIZADO EN PARTE SUPERIOR	2	15,4%	2
2	J22X	INFECCION AGUDA NO ESPECIFICADA DE LAS VIAS RESPIRATORIAS INFERIORES	2	10,5%	2	2	C160	TUMOR MALIGNO DEL CARDIAS	1	7,7%	1
3	J90X	DERRAME PLEURAL NO CLASIFICADO EN OTRA PARTE	2	10,5%	1	3	E162	HIPOGLICEMIA , NO ESPECIFICADA	1	7,7%	1
4	M069	ARTRITIS REUMATOIDE, NO ESPECIFICADA	1	5,3%	1	4	I10X	HIPERTENSION ARTERIAL	1	7,7%	1
5	N390	INFECCION DE VIAS URINARIAS, SITIO NO ESPECIFICADO	1	5,3%	1	5	I209	ANGINA DE PECHO, NO ESPECIFICADA	1	7,7%	1
6	N813	PROLAPSO UTEROVAGINAL COMPLETO	1	5,3%	1	6	K359	APENDICITIS AGUDA, NO ESPECIFICADA	1	7,7%	1
7	N939	HEMORRAGIA VAGINAL Y UTERINA ANORMAL, NO ESPECIFICADA	1	5,3%	1	7	K800	CALCULO DE LA VESICULA BILIAR CON COLECISTITIS AGUDA	1	7,7%	1
8	O321	ATENCION MATERNA POR PRESENTACION DE NALGAS	1	5,3%	1	8	M940	SINDROME DE LA ARTICULACION CONDRICOSTAL [TIETZE]	1	7,7%	1
9	O800	PARTO UNICO ESPONTANEO, PRESENTACION CEFALICA DE VERTICE	1	5,3%	1	9	R074	DOLOR EN EL PECHO, NO ESPECIFICADO	1	7,7%	1
10	R074	DOLOR EN EL PECHO, NO ESPECIFICADO	1	5,3%	1	10	R104	OTROS DOLORES ABDOMINALES Y LOS NO ESPECIFICADOS	1	7,7%	1
Las Demas Causas			6	31,6%	17	Las Demas Causas			2	15,4%	12 PERSONAS
Total			19	100,0%	PERSONAS	Total			13	100,0%	ATENDIDAS

Fuente: Registro Individual de Prestación de servicios – Red Prestadora – UNISALUD - UPTC

Morbilidad Atendida Por Urgencias - Afiliados UNISALUD – UPTC- II Trimestre 2020

No.	CIE - 10	DIAGNOSTICO	No. Atenciones	Porcentaje	No Pacientes
1	K052	PERIODONTITIS AGUDA	14	12,3%	14
2	K050	GINGIVITIS AGUDA	8	7,0%	8
3	A09X	DIARREA Y GASTROENTERITIS DE PRESUNTO ORIGEN INFECCIOSO	6	5,3%	6
4	R104	OTROS DOLORES ABDOMINALES Y LOS NO ESPECIFICADOS	5	4,4%	4
5	I10X	HIPERTENSION ARTERIAL	4	3,5%	4
6	J90X	DERRAME PLEURAL NO CLASIFICADO EN OTRA PARTE	3	2,6%	2
7	R51X	CEFALEA	3	2,6%	3
8	G439	MIGRAÑA, NO ESPECIFICADA	2	1,8%	2
9	I209	ANGINA DE PECHO, NO ESPECIFICADA	2	1,8%	2
10	N390	INFECCION DE VIAS URINARIAS, SITIO NO ESPECIFICADO	2	1,8%	2
		Las Demás Causas	65	57,0%	101 PERSONAS ATENDIDAS
		Total	114	100,0%	

Morbilidad Atendida Por Urgencias, según sexo, Afiliados UNISALUD – UPTC- II Trimestre 2020

No.	CIE - 10	DIAGNOSTICO	MUJERES			No.	CIE - 10	DIAGNOSTICO	HOMBRES		
			No. Atenciones	Porcentaje	No Pacientes				No. Atenciones	Porcentaje	No Pacientes
1	K052	PERIODONTITIS AGUDA	6	11,5%	6	1	K052	PERIODONTITIS AGUDA	8	12,9%	8
2	K050	GINGIVITIS AGUDA	4	7,7%	4	2	A09X	DIARREA Y GASTROENTERITIS DE PRESUNTO ORIGEN INFECCIOSO	4	6,5%	4
3	J90X	DERRAME PLEURAL NO CLASIFICADO EN OTRA PARTE	3	5,8%	2	3	K050	GINGIVITIS AGUDA	4	6,5%	4
4	A09X	DIARREA Y GASTROENTERITIS DE PRESUNTO ORIGEN INFECCIOSO	2	3,8%	2	4	R104	OTROS DOLORES ABDOMINALES Y LOS NO ESPECIFICADOS	4	6,5%	3
5	I10X	HIPERTENSION ARTERIAL	2	3,8%	2	5	R51X	CEFALEA	3	4,8%	3
6	I209	ANGINA DE PECHO, NO ESPECIFICADA	2	3,8%	2	6	I10X	HIPERTENSION ARTERIAL	2	3,2%	2
7	N390	INFECCION DE VIAS URINARIAS, SITIO NO ESPECIFICADO	2	3,8%	2	7	R074	DOLOR EN EL PECHO, NO ESPECIFICADO	2	3,2%	1
8	O800	PARTO UNICO ESPONTANEO, PRESENTACION CEFALICA DE VERTICE	2	3,8%	1	8	B349	INFECCION VIRAL, NO ESPECIFICADA	1	1,6%	1
9	R103	DOLOR LOCALIZADO EN OTRAS PARTES INFERIORES DEL ABDOMEN	2	3,8%	2	9	C160	TUMOR MALIGNO DEL CARDIAS	1	1,6%	1
10	C508	LESION DE SITIOS CONTIGUOS DE LA MAMA	1	1,9%	1	10	G439	MIGRAÑA, NO ESPECIFICADA	1	1,6%	1
		Las Demas Causas	26	50,0%	48 PERSONAS ATENDIDAS			Las Demas Causas	32	51,6%	52 PERSONAS ATENDIDAS
		Total	52	100,0%				Total	62	100,0%	

Fuente: Registro Individual de Prestación de servicios – Red Prestadora – UNISALUD - UPTC

INCAPACIDADES UNISALUD II TRIMESTRE 2020



INCAPACIDADES 2020

No. Incapacidades II Trimestre 2020

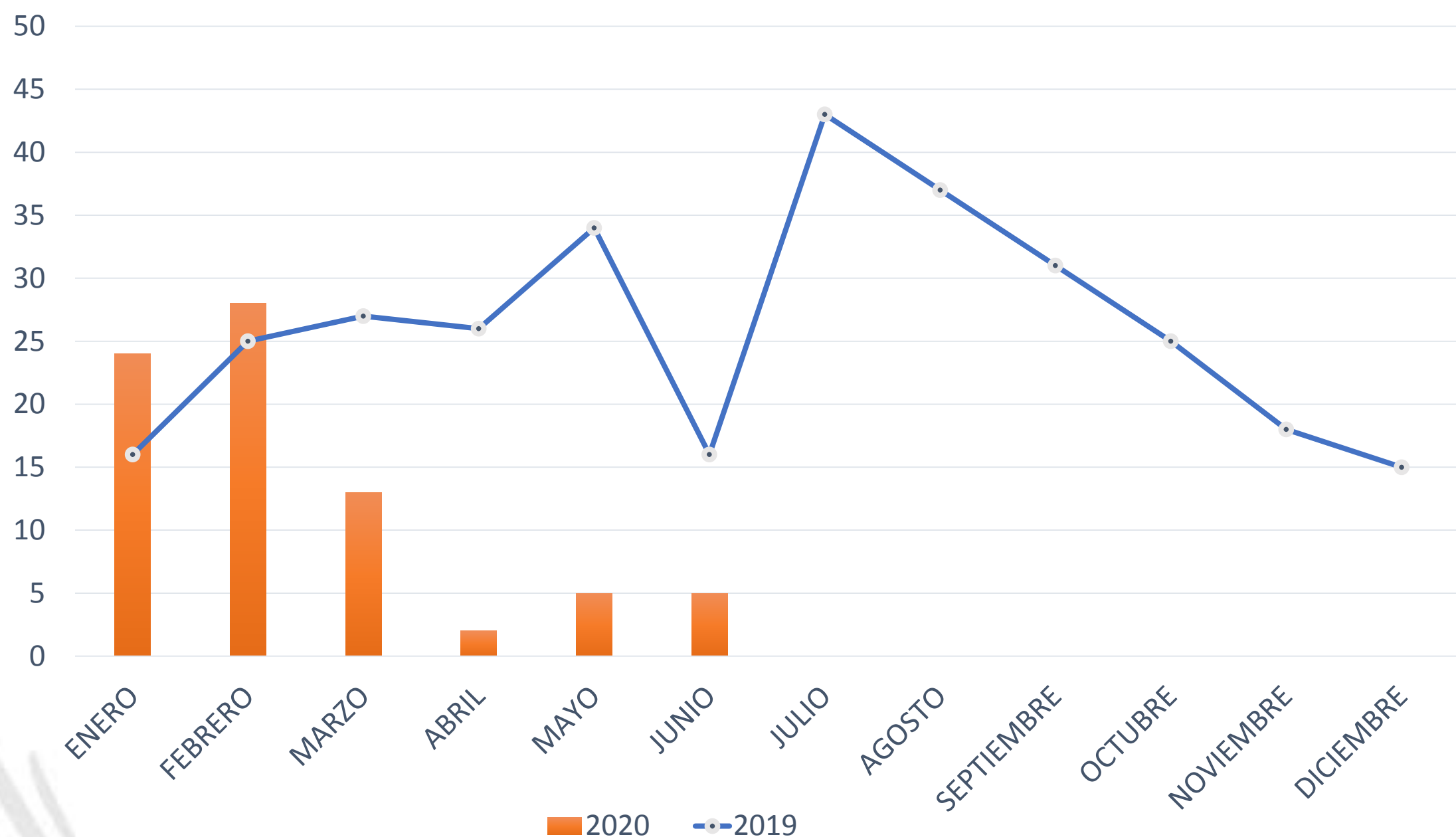

Origen de las Incapacidades II Trimestre 2020

ORIGEN	FEMENINO	%	MASCULINO	%	TOTAL	%
ACCIDENTE DE TRABAJO	0	0,0%	0	0,0%	0	0,0%
ENFERMEDAD GENERAL	3	60,0%	6	85,7%	9	75,0%
LICENCIA DE MATERNIDAD	2	40,0%	0	0,0%	2	16,7%
LICENCIA DE PATERNIDAD	0		1	14,3%	1	8,3%
Total general	5	100,0%	7	100,0%	12	100,0%

No. Incapacidades x No. Días, II Trimestre 2020

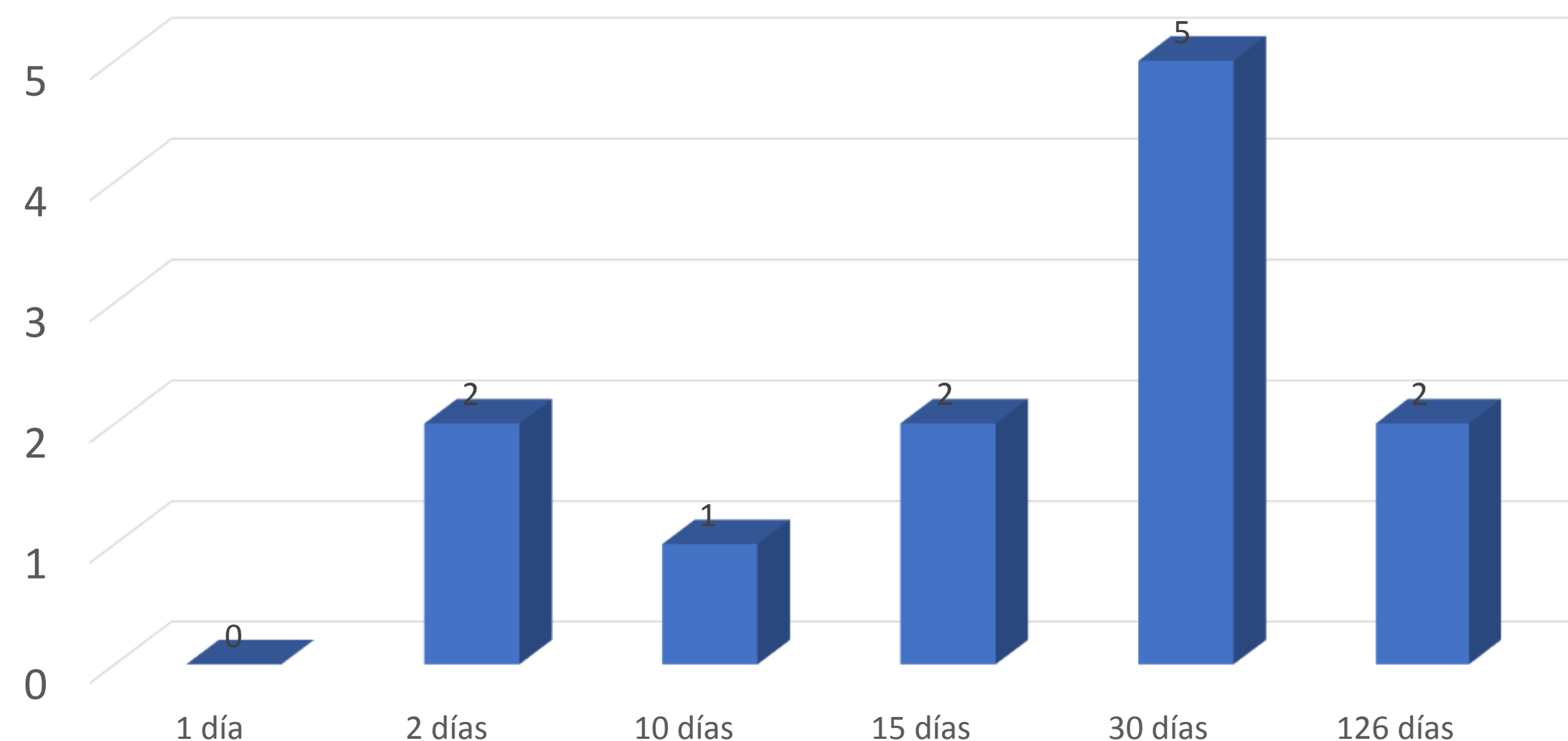

No. Afiliados vrs No. De Discapacidades 2020

No de Incapacidades	No. De Afiliados	Porcentaje
1 Incapacidad	6	75,0%
2 Incapacidades	1	12,5%
4 Incapacidades	1	12,5%
Total	8	100,0%

Tasa de siniestralidad Efectiva

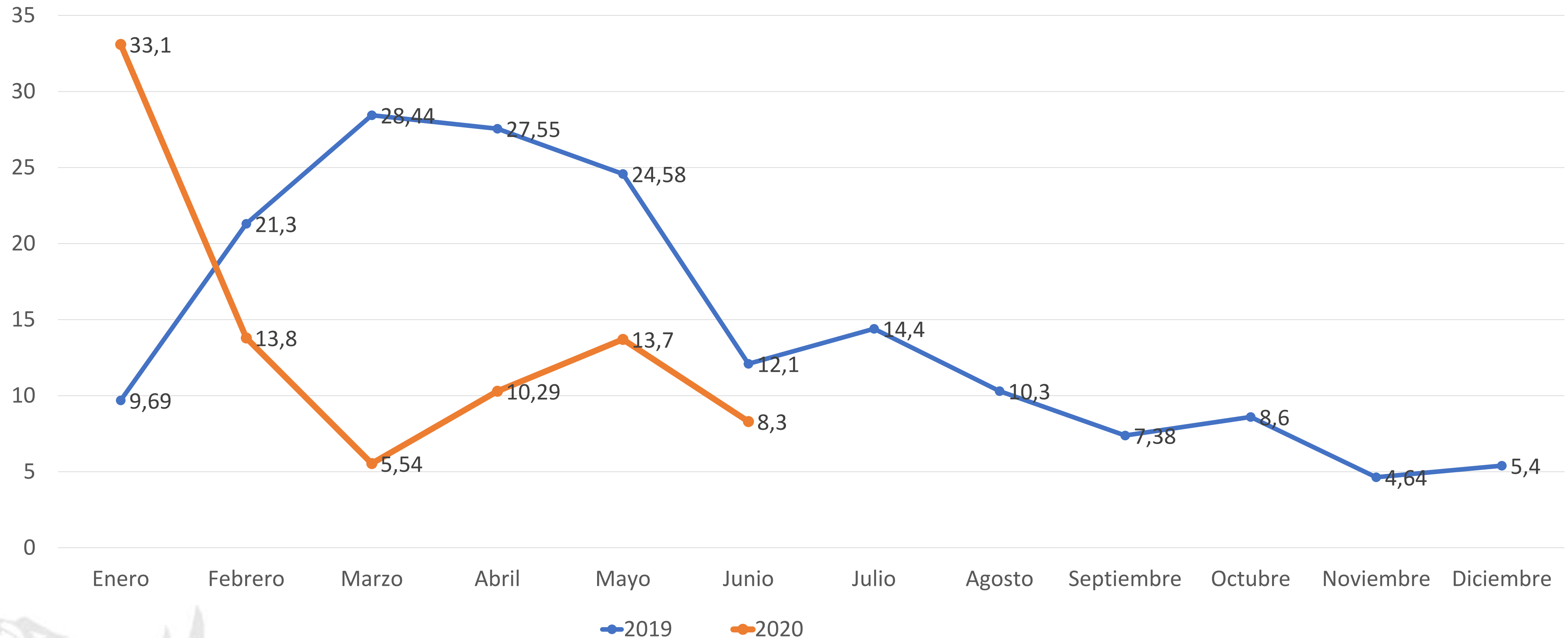

El Indicador de Siniestralidad se vio fuertemente influenciado por las medidas de aislamiento social implementadas, en donde se promueve el trabajo en casa con estrategias como el teletrabajo.

Prestaciones Económicas Incapacidades – UNISALUD EAPB – II TRIMESTRE 2020

Origen	I TRIMESTRE 2019		I TRIMESTRE 2020		II TRIMESTRE 2019		II TRIMESTRE 2020	
	No. Total de Incapacidades	Valor Prestaciones Economicas	No. Total de Incapacidades	Valor Prestaciones Economicas	No. Total de Incapacidades	Valor Prestaciones Economicas	No. Total de Incapacidades	Valor Prestaciones Economicas
Enfermedad General	67	\$ 45.472.608	58	\$ 15.337.349	71	\$ 43.672.328	9	\$ 12.151.113
Licencia de Maternidad	0	\$ -	0	\$ -	1	\$ 24.297.000	2	\$ 21.399.000
Licencia de Paternidad	2	\$ 2.048.779	2	\$ 17.761.800	1	\$ 1.514.400	1	\$ 668.267
Accidente de Trabajo	1	\$ -	5	\$ -	2	\$ -	0	\$ -
Total general	70	\$ 47.521.387	65	\$ 33.099.149	75	\$ 69.483.728	12	\$ 34.218.380

GRACIAS

