2017 - 2

Boletín Dirección de Relaciones Internacionales

Dirección de Relaciones Internacionales
relinter@uptc.edu.co
http://www.uptc.edu.co/unidad_relaciones_internacionales/ingles/
PBX: 57-8-7405626 EXT 2403 - 2404

Editorial

CRÉDITOS

Dr. Alfonso López Díaz

Rector UPTC

Dra. Claudia Milena Díaz Ulloa

Directora de Relaciones Internacionales UPTC

DIRECCIÓN DE COMUNICACIONES UPTC.

EDICIÓN, DISEÑO, DIAGRAMACIÓN Y REDACCIÓN

David Felipe Bohórquez Tamayo

COMENTARIOS

relinter@uptc.du.co

relinter@uptc.edu.co

http://www.uptc.edu.co/unidad_relaciones_internacionales/ingles/

PBX: 57-8-7405626 EXT 2403 - 2404

Uptc Universidad Pedagógica y Tecnológica de Colombia

ACREDITACIÓN INSTITUCIONAL DE ALTA CALIDAD MULTICAMPUS

Resolución 3910 de 2015 MEN / 6 años

En esta edición...

Carta a la comunidad académica a cargo de la Doctora Claudia Milena Díaz Ulloa, Directora Relaciones Internacionales UPTC Pag, 4

Institucional Pág. 5

Estadísticas movilidad SNIES Pág. 8

Noticias Pág. 9

Becas y oportunidad de estudio en el exterior Pág. 16

Dirección de Relaciones Internacionales
relinter@uptc.edu.co
http://www.uptc.edu.co/unidad_relaciones_internacionales/ingles/
PBX: 57-8-7405626 EXT 2403 - 2404

Uptc Universidad Pedagógica y Tecnológica de Colombia
ACREDITACIÓN INSTITUCIONAL DE ALTA CALIDAD MULTICAMPUS
Resolución 3910 de 2015 MEN / 6 años

Carta a la comunidad académica

Apreciada comunidad académica

La Dirección de Relaciones Internacionales – DIRI, es una dependencia de carácter misional que coadyuva al cumplimiento de la misión y visión de la Universidad Pedagógica y Tecnológica de Colombia -UPTC, estamos comprometidos con la calidad académica, con el fortalecimiento de la visibilidad en el ámbito local, nacional e internacional, con promover la inmersión y participación de la comunidad académica de la UPTC en la sociedad del conocimiento.

La Dirección de Relaciones Internacionales es una oficina dinámica, en constante actividad y comprometida con los intereses y necesidades reales de toda v la comunidad académica. Además, contribuye al mejoramiento de la persona, la institución y la sociedad.

Vamos a velar por consolidar todo lo que hemos logrado y por seguir avanzando en nuestro camino hacia la internacionalización, en nuestro empeño por seguir apoyando y captando talento, por apoyar a nuestros investigadores en el ámbito internacional, por mejorar la eficiencia de nuestros servicios, por ofertar a nuestros jóvenes la mejor enseñanza que les facilite el acceso al mercado laboral, sea aquí o en cualquier parte del mundo, y por contribuir a renovar el tejido productivo, estimular el ingenio, tomar fuerza e impulso de cara al futuro.

Los invito a leer este boletín digital trimestral, con el que buscamos dar a conocer a todos los lectores los aspectos más importantes y relevantes en cuanto a movilidad académica, participación en eventos, oportunidades y becas de estudio en el exterior, suscripción de nuevos convenios de cooperación con instituciones de educación superior nacionales y extranjeras, vinculación a nuevas redes entre otros.

Dra. Claudia Milena Díaz Ulloa
Directora Relaciones Internacionales UPTC

Dirección de Relaciones Internacionales
relinter@uptc.edu.co
http://www.uptc.edu.co/unidad_relaciones_internacionales/ingles/
PBX: 57-8-7405626 EXT 2403 - 2404

Institucional

VI Semana de la Internacionalización

Del 5 al 8 de septiembre de 2017 en la ciudad de Tunja la Red Colombiana para la Internacionalización de la Educación Superior - Nodo Centro, tuvo a cargo una jornada académica cultural con una agenda en la que participaron las instituciones de educación superior del departamento; la Fundación Universitaria Juan de Castellanos, Universidad Santo Tomás, Universidad de Boyacá, Universidad Pedagógica y Tecnológica de Colombia, al igual, que la Gobernación de Boyacá con: Oficina de Relaciones Internacionales y Secretaría de Cultura y Turismo, Escuela de Policía Rafael Reyes de Santa Rosa de Viterbo y la Escuela de Carabineros de la Provincia de Vélez. y sus aliados.

En esta VI versión el país invitado fue la República de Perú, al evento asistió el Embajador de la República de Perú en Colombia, Ignacio Higueras Hare y la ex viceministra de turismo de Perú, Mara Seminario; quienes realizaron el conversatorio titulado “Un País con Marca Propia: posicionamiento marca Perú”, temática que ha impactado al sector del turismo y a la gastronomía en el mundo.

Así mismo se contó con la participación del conferencista Andrés Picón, experto en gestión de la internacionalización y multiculturalismo.

Institucional

VI Semana de la Internacionalización

Este encuentro tuvo como objetivo generar un espacio para el fortalecimiento de la internacionalización en las instituciones que hacen parte del Nodo Centro, proporcionar un escenario en el que los extranjeros intercambien saberes y tengan la oportunidad de interactuar y dar a conocer los sistemas académicos de sus países. A través de charlas, conferencias y talleres, la Universidad Pedagógica y Tecnológica de Colombia promueve los procesos de internacionalización.

Dentro de la actividades que se desarrollaron se destacaron las muestras gastronómicas, conferencias y talleres, sesiones informativas sobre becas y programas de estudio en el exterior, conversatorios y la feria de operadores.

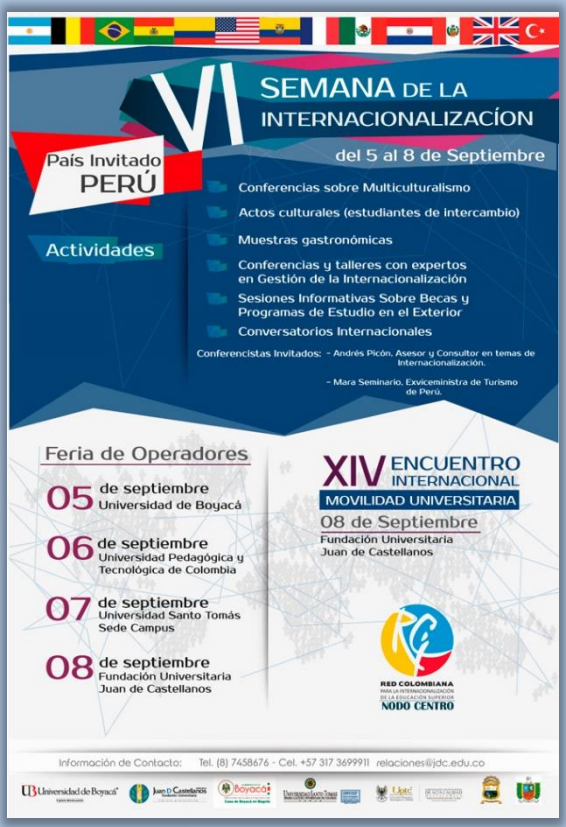

Dirección de Relaciones Internacionales
relinter@uptc.edu.co
http://www.uptc.edu.co/unidad_relaciones_internacionales/ingles/
PBX: 57-8-7405626 EXT 2403 - 2404

Institucional

"Proyecto para el fortalecimiento de la internacionalización de las instituciones de educación superior públicas con oferta técnica profesional y tecnológica"

La Universidad Pedagógica Y Tecnológica De Colombia- UPTC en asocio con la universidad Distrital Francisco José de Caldas y la Universidad Tecnológica de Pereira; presentaron una propuesta cuyo objetivo es "Fortalecer el proceso de internacionalización de la IES en su oferta técnica y tecnológica, a partir de estrategias que integren ejercicios de investigación en contextos internacionales, multiculturalidad, y generación de una cultura cívica, crítica, analítica y propositiva en los estudiantes, para la generación de soluciones en el contexto del post-acuerdo en Colombia".

El plazo de ejecución del presente convenio será hasta el 29 de diciembre de 2017, término contado a partir de la suscripción del acta de inicio previo cumplimiento de los requisitos de perfeccionamiento y ejecución.

Dentro del marco de las actividades que se van a desarrollar esta la apertura de convocatoria de movilidad nacional e internacional saliente de estudiantes y docentes, la creación de una página web y la creación de una aplicación APP para gestión, información y desarrollo de actividades para fortalecer la internacionalización de las IES que pertenecen a la Red Tec.

Los valores de los aportes de las partes al Convenio ascienden a la suma de: CIENTO TREINTA Y DOS MILLONES OCHOCIENTOS OCHENTA MIL PESOS ($132.880.000).

- Aporte MINISTERIO DE EDUCACIÓN NACIONAL: OCHENTA MILLONES DE PESOS ($80.000.000).
- Aporte UNIVERSIDAD PEDAGÓGICA Y TECNOLÓGICA DE COLOMBIA-UPTC: CINCUENTA Y DOS MILLONES OCHOCIENTOS OCHENTA MIL PESOS ($52.880.000).

Estadísticas movilidad entrante – saliente UPTC

Movilidad entrante y saliente de estudiantes 2012 – 2017 - II Semestre

Movilidad saliente de docentes 2012 – 2017 - II Semestre

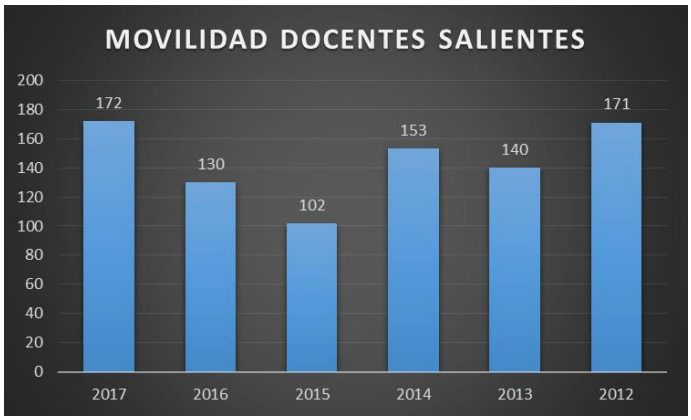

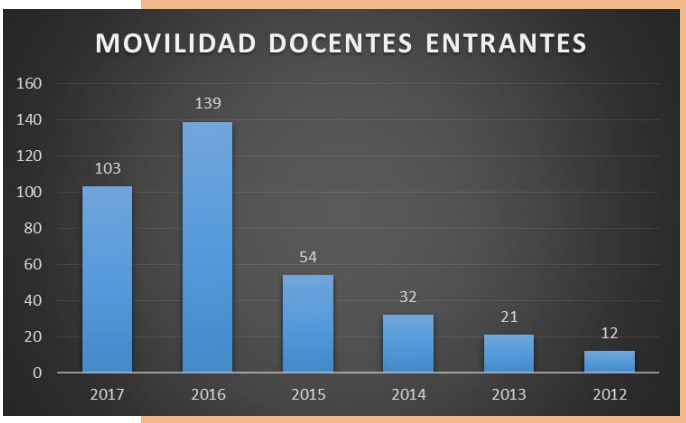

Dirección de Relaciones Internacionales
relinter@uptc.edu.co
http://www.uptc.edu.co/unidad_relaciones_internacionales/ingles/
PBX: 57-8-7405626 EXT 2403 - 2404

Noticias

La Direción de Relaciones Internacionales apoya esta gestión a través de su proceso de gestión de convenios.
Actualmente se están tramitando 4 convenios marco y 3 convenios específicos, benefiando a toda la comunidad académica de la UPTC.

CONVENIOS INTERNACIONALES			
PAIS	INSTITUCIÓN	TIPO DE CONVENIO	ESCUELA BENEFICIADA
RUSIA	SARATOV STATE UNIVERSITY	CONVENIO MARCO	AFINES
MEXICO	UNIVERSIDAD AUTONOMA DE BAJA CALIFORNIA SUR	CONVENIO MARCO	AFINES
ESPAÑA	UNIVERSIDAD AUTÓNOMA DE MADRID	CONVENIO MARCO	AFINES
MEXICO	UNIVERSIDAD AUTONOMA METROPOLITANA UNIDAD XOCHIMILCO	CONVENIO ESPECIFICO	ESCUELA DE DERECHO
ESPAÑA	UNIVERSIDAD CATÓLICA SAN ANTONIO DE MURCIA	CONVENIO MARCO	AFINES
ESPAÑA	UNIVERSIDAD DE SALAMANCA	CONVENIO MARCO	AFINES
MEXICO	UNIVERSIDAD NACIONAL AUTONOMA DE MEXICO	CONVENIO ESPECIFICO	INSTITUTO DE INVESTIGACIÓN EN MATERIALES

CONVENIOS NACIONALES			
CIUDAD	INSTITUCIÓN	TIPO DE CONVENIO	ESCUELA BENEFICIADA
POPAYÁN	UNIVERSIDAD DEL CAUCA	CONVENIO ESPECIFICO	ENFERMERIA
SAN GIL	FUNDACIÓN UNIVERSITARIA DE SAN GIL- UNISANGIL	CONVENIO ESPECIFICO	ENFERMERÍA
BOGOTÁ	UNIVERSIDAD NACIONAL DE COLOMBIA	CONVENIO ESPECIFICO	DOCTORADO EN LENGUAJE Y CULTURA
ARMENIA	UNIVERSIDAD DEL QUINDÍO	CONVENIO ESPECIFICO	ENFERMERÍA
BOGOTÁ	PONTIFICIA UNIVERSIDAD JAVERIANA	CONVENIO ESPECIFICO	FACULTAD DE CIENCIAS

Dirección de Relaciones Internacionales
relinter@uptc.edu.co
http://www.uptc.edu.co/unidad_relaciones_internacionales/ingles/
PBX: 57-8-7405626 EXT 2403 - 2404

Noticias

Estudiantes Upetecistas iniciaron movilidad académica.

La dirección de Relaciones Internacionales de la UPTC entregó la carta de compromiso a los estudiantes seleccionados en la convocatoria Movilidad Saliente segundo semestre académico 2017.

De los 89 estudiantes que se presentaron salieron favorecidos 47 jóvenes de los siguientes programas académicos: Licenciatura en Idiomas Modernos Español-Inglés, Psicopedagogía, Transporte y Vías, Medicina Veterinaria y Zootecnia, Ingeniería Civil, Educación Física, Ingeniería Geológica, Economía, Ciencias Sociales, Psicología, Ingeniería Industrial, Diseño Industrial, Licenciatura en Informática, Artes Plásticas, Química, Administración de Empresas, Ingeniería Electrónica, Música, Derecho, Medicina y Biología.

Los estudiantes que viajan a los países de Chile, México, Perú, Brasil y Argentina asumen nuevas responsabilidades con la Universidad y el cronograma académico.

La estadía es de agosto a diciembre, tiempo que les permitirá enriquecer sus conocimientos, adquirir nuevas habilidades, establecer una red de contactos con personas de toda procedencia cultural y social para su futuro profesional intercambiar culturas, afrontar situaciones, manejar sus finanzas, entre otras realidades inmersas en el quehacer académico y personal.

A esta reunión, asistieron los padres de familia, con el fin de conocer los compromisos frente a la movilidad académica universitaria.

Dirección de Relaciones Internacionales
relinter@uptc.edu.co
http://www.uptc.edu.co/unidad_relaciones_internacionales/ingles/
PBX: 57-8-7405626 EXT 2403 - 2404

Noticias

Estudiantes de intercambio llegaron a la UPTC:

La movilidad académica, una de las acciones que visibiliza el quehacer académico e investigativo de la Universidad en otros contextos culturales.

El rector de la Universidad Pedagógica y Tecnológica de Colombia, Alfonso López Díaz recibió a los 29 estudiantes provenientes de Argentina, Brasil, México, Estados Unidos, Granada, Bélgica, Alemania, Portugal, Ecuador, Holanda y Francia en respuesta a las dinámicas que conllevan a la cooperación internacional.

Los estudiantes hacen parte del Programa de Movilidad Académica de la Dirección de Relaciones Internacionales y llegan a adelantar estudios en los programas adscritos a las sedes Central, Sogamoso y Duitama en las áreas: Ingeniería de Minas, Geología, Administración Turística y Hotelera, Licenciatura en Ciencia Sociales, Psicología, Ingeniería Civil, Licenciatura en Filosofía, Artes Plásticas, Derecho y Economía.

Seis más como pasantes de la Asociación Internacional de Intercambio Estudiantil de Experiencias Técnicas (IAESTE) que realizarán sus prácticas en el laboratorio Bioplasma, el Herbario, la Clínica veterinaria, laboratorio de Catálisis, provenientes de Bélgica, Alemania, Portugal, Ecuador, Argentina y Holanda, y cuatro como asistentes de idiomas, a través del convenio con la Fullbright e ICETEX que provienen de países como Granada, Estados Unidos y Francia.

La permanencia de los jóvenes en esta Casa de estudios se extiende hasta noviembre de 2017 según calendario académico.

Fuente: Dirección de Comunicaciones UPTC. http://www.uptc.edu.co/universidad/modules/news/news_3651.html?uri=/universidad/modules/noticias.html

Fuente: Dirección de Comunicaciones UPTC. http://www.uptc.edu.co/universidad/modules/news/news_3651.html?uri=/universidad/modules/noticias.html

Dirección de Relaciones Internacionales
relinter@uptc.edu.co
http://www.uptc.edu.co/unidad_relaciones_internacionales/ingles/
PBX: 57-8-7405626 EXT 2403 - 2404

Noticias

Fellows Colombia (Profesores Invitados)

Para el pasado comité de este programa la UPTC fue favorecido con la totalidad de propuestas enviadas, asignándole $63,000,000 entre viáticos y pasajes.

Este programa consiste en brindar apoyo dirigido a financiar la participación de expertos internacionales en eventos organizados por las instituciones de educación superior, centros de investigación e instituciones tecnológicas, que deseen fortalecer sus programas académicos y de investigación, inscritos en el marco del programa de Reciprocidad para Extranjeros en Colombia. Este programa fomenta y fortalece la internacionalización y la calidad de la educación superior y tecnológica en Colombia.
Reembolso a la universidad por concepto de tiquetes aéreos o viáticos de profesores invitados.

Duración
La financiación por parte del ICETEX está condicionada a la duración de la visita del experto, la cual no podrá ser menor a tres (3) días ni mayor a tres (3) semanas. En caso de que el rubro solicitado sean tiquetes aéreos, la estancia podrá tener una duración de hasta seis (6) meses.
Presupuesto
Duración

Noticias

Nuestros estudiantes por el mundo

José Brehysman Umba Martínez, estudiante colombiano de la Universidad Pedagógica y Tecnológica de Colombia - UPTC, fue recibido oficialmente como alumno intercambiador en la UFTM

Laura Stefanía Cárdenas Ingeniería de Minas –UPTC y Alexander Núñez de la escuela de Ingeniería Geológica; se encuentran realizando Movilidad académica en el Instituto Tecnológico Superior de Tantoyuca

Carolina Mariño Fonseca y a Jonathan Mauricio Castiblanco Díaz; en su participación y representación de la UPTC - en los Juegos Mundiales Universitarios, #Taipéi – #China

Noticias

Nuestros estudiantes por el mundo

Jorge Carlos Torres Gullo, Jazmín Edith Sandoval Espinel, Laura Melisa Niño Gamboa, Mario Alejandro Ojeda Moreno, Lizeth Daniela Espitia Mahecha, Daniel Adolfo Vásquez Guaje, Lina Sofía Prieto Cárdenas, Edwin Darío Cuspoca Chaparro, Lizeth Paola Herrán Serrano, Mayerli Marlid Acero Vargas, Angie Manuela Duarte Díaz, Cristian David Coy Villagrán, Older Cruz Ochoa, Juan Carlos Espinal Mendoza, Laura Milena Albarracín Rodríguez, Laura Daniela Guío Barrera, Juan Sebastián Castro Guerrero, Patricia de Jesús Luna Jiménez y Sara Fernanda Barbosa Camargo estudiantes UPTC, que se encuentran realizando movilidad académica en la Universidad Mayor Nacional de San Marcos - Perú

Diego Fabián Mendoza Espinosa y Norida Rodríguez González, estudiantes de Ingeniería UPTC, realizan movilidad académica en la Universidad Autónoma de Tamaulipas.

Noticias

Nuestros estudiantes por el mundo

"Actualmente me encuentro cursando un intercambio en la ciudad de Lima en Perú, en la Universidad Nacional Mayor de San Marcos con la facultad de Ingeniería de Sistemas e Informática exactamente pertenezco a la escuela de Ingeniería de Software.

En cuanto a la parte académica es sensacional saber y sentirse miembro de una universidad tan prestigiosa a nivel de Latinoamérica como la es la UNMSM conocida como la decana de américa, Por otro lado el adaptarse a las nuevas metodologías de enseñanza utilizadas por los docentes, a la intensidad horaria (bloques de 5 horas), al sistema de evaluación (de 1 a 20), cuesta un poco pero una vez que lo haces es cuestión de organizar el tiempo de clases y aprovechar los beneficios que se tienen por ser estudiante extranjero.

El intercambio cultural es una experiencia muy agradable ya que se siente el cariño de las personas y la alegría por haber venido a su país y te invitan a conocer y ver lo mejor que éste posee, también haces contacto con los estudiantes de intercambio de otros países ampliando así tu círculo de amigos internacionales teniendo la oportunidad de compartir y conocer nuevas culturas. No les niego que el cambio en la alimentación es notorio, pero es bueno conocer nuevos sabores y formas de presentación de carnes, frutas y cereales.

Pero, personalmente, lo más importante de esta experiencia es que aprendes a tener más fortaleza mental y espiritual, aprendes a valorar cada vez más lo que tienes, agradecer por la familia y las personas que te rodean, aprendes a explotar y conocer capacidades que no tenías o no sabías que poseías pero sobretodo aprendes a abrirte paso y darte a conocer en el exterior no solo a ti mismo sino también a tu país y claro a mi gloriosa Alma Mater mi UPTC.

Agradezco a Dios y a la virgencita la oportunidad que he tenido y el reto impuesto que con seguridad será una experiencia inolvidable en mi vida".

Laura Melisa Niño Gamboa,
Estudiante de 7mo. Semestre
Licenciatura en Informática y Tecnología

Becas y oportunidad de estudio en el exterior

Convocatoria de ICETEX, diferentes áreas 2017 -2018
https://www.icetex.gov.co/dnnpro5/es-co/becas/becasenelexterior/becasvigentes.aspx

Convocatorias Agencia Presidencial de Cooperación en diferentes áreas 2017
https://www.apccolombia.gov.co/pagina/cursos-y-convocatorias

La Universidad de York en Canadá abre convocatoria para ofrecer becas a estudiantes internacionales que deseen estudiar una licenciatura en alguna de las áreas que tiene la universidad.
http://futurestudents.yorku.ca/requirements/international

Convocatoria abierta Becas de excelencia Eiffel del Gobierno Francés.
https://www.campusfrance.org/es/eiffel

El Gobierno de Finlandia y sus universidades abren las puertas a estudiantes de todas las nacionalidades.
https://sqore.com/opportunity/study-business-at-haaga-helia-uas-finland

El Senior Experten Service - SES es la Fundación de la Industria Alemana para la Cooperación Internacional, y recibe apoyo económico de los Ministerios alemanes para la cooperación económica y el desarrollo (BMZ) y de Educación e Investigación (BMBF).
http://www.ses-bonn.de/es/solicitar-expertos-del-ses/solicitud-de-cooperacion.html

Dirección de Relaciones Internacionales
relinter@uptc.edu.co
http://www.uptc.edu.co/unidad_relaciones_internacionales/ingles/
PBX: 57-8-7405626 EXT 2403 - 2404

“Todos los viajes tienen sus ventajas. Si el viajero visita países que están en mejores condiciones, él puede aprender cómo mejorar el propio. Y si la fortuna lo lleva hacia peores lugares, quizás aprenda a disfrutar de lo que tiene en casa”. – Samuel Johnson

Dirección de Relaciones Internacionales
relinter@uptc.edu.co
http://www.uptc.edu.co/unidad_relaciones_internacionales/ingles/
PBX: 57-8-7405626 EXT 2403 - 2404

Uptc Universidad Pedagógica y Tecnológica de Colombia | ACREDITACIÓN INSTITUCIONAL DE ALTA CALIDAD MULTICAMPUS RESOLUCIÓN 3910 DE 2015 MEN / 6 AÑOS