

PRUEBA ESPECÍFICA ASPIRANTES 2022

Requerimientos para cada uno de los instrumentos que se ofertan para el ingreso de los aspirantes al programa de Licenciatura en Música - Primer Semestre de 2022.

INSTRUMENTO PRINCIPAL GUITARRA

REQUISITOS.

1. Materiales preparados (partituras adjuntas)

A. Estudio N° 3 de Leo Brouwer.

B. Escoger entre el Estudio de Pasillo de Gentil Montaña o los Estudios 1 y 3 del Op. 60 de Fernando Sor.

2. Presentar el fragmento de una canción acompañada en 2 tonalidades diferentes, en el ritmo que el estudiante escoja.

3. Requerimientos técnicos para la grabación del video:

- Presentar las obras del examen en un video a una sola cámara, sin edición de audio ni video.
- La calidad del audio y del video debe permitir identificar que el aspirante está tocando en vivo.
- Se deben ver las dos manos y la cara del aspirante.

Para la grabación del video, el aspirante debe acatar todas las indicaciones establecidas en el documento **Directrices Generales para el Examen de Instrumento (ver a continuación)**.

UNIVERSIDAD PEDAGÓGICA Y TECNOLÓGICA DE COLOMBIA
FACULTAD DE CIENCIAS DE LA EDUCACIÓN
PROGRAMA - LICENCIATURA EN MÚSICA

Prueba Específica de Admisión - Primer Semestre 2022 Directrices
Generales para el Examen de Instrumento

La prueba se desarrollará por medio de un video, el cual se someterá a evaluación y deberá cumplir con las siguientes especificaciones:

1. Condiciones para la grabación:

- El video debe grabarse sin cortes y ediciones.
- Preste mucha atención al tamaño del espacio donde realiza la grabación, la reverberación y la distancia entre usted y el dispositivo de grabación, con el fin de lograr la mejor calidad de audio y video.
- El video debe mostrar al ejecutante de frente a la cámara y preferiblemente de cuerpo completo. En el video deben verse las manos y el rostro del ejecutante en todo momento.
Nota: Si en el archivo PDF de su instrumento encuentra directrices específicas con respecto a la postura, siga las indicaciones allí consignadas.
- La grabación del video debe ser hecha específicamente para éste proceso de admisión al programa de Licenciatura en Música de la UPTC - Primer Semestre de 2022.
- El video debe ser grabado en una sola toma (sin interrupciones), como si fuera una audición presencial.

Recomendaciones Técnicas:

1. Ubíquese en un lugar aislado de posibles fuentes de ruido externo.
2. Revise que el dispositivo no quede ubicado en contraluz y que la visibilidad de la imagen sea clara.
3. Ponga su dispositivo de grabación en modo avión para que no tener ninguna interferencia durante la grabación y verifique que tenga batería suficiente.
4. Avísele a su familia y/o acompañantes que va a realizar la grabación y que necesita silencio.
5. Haga pruebas de grabación previas para determinar el mejor lugar de posicionamiento de su dispositivo de grabación, para que, dentro de lo posible, el audio sea lo más fiel, transparente y sin saturación.
 - ✓ Puede hacer varias pruebas grabando en diferentes posiciones del dispositivo y tocando acordes o melodías en diferentes matices (*p, mp, mf, f, ff*). Compare las diferentes pruebas y así podrá determinar en cuál de ellas es más indicado colocar su dispositivo según su instrumento.
6. Si el espacio donde usted va a grabar es demasiado reverberado (con mucho eco) utilice estrategias para atenuarlas:
 - ✓ Colocar el dispositivo de grabación rodeado de algo de ropa, esto podría ayudar a reducir ruidos externos y a mitigar la reverberación indeseada.

2. Envío del video:

El video debe ser subido a la plataforma YouTube, marcándolo de la siguiente manera:

Título: Examen de Instrumento - (nombre de su instrumento), Proceso de Admisión al programa de Licenciatura en Música UPTC - Primer Semestre 2022.

En la descripción del video debe consignar la siguiente información:

- Nombres y apellidos (completos) del aspirante.
- Documento de identificación.

Asegúrese de que el video quede configurado en la plataforma YouTube, de manera que todos los miembros del jurado tengan acceso al enlace para ver y evaluar.

El enlace al video debe ser enviado desde su correo de Gmail junto con copia perfectamente legible del documento de identificación, a la dirección electrónica admisiones.licmusica@uptc.edu.co hasta el **miércoles 26 de enero de 2022 a las 12 del mediodía**. Si el enlace del video no es enviado en el plazo indicado anteriormente, se entenderá que el aspirante no presenta la prueba y se evaluará con 0.0 puntos.

En el correo de envío, además del enlace al video, debe consignarse claramente la siguiente información:

- Nombres y Apellidos completos del aspirante, programa e instrumento al cuál se presenta.
- Número de identificación (adjuntar copia del documento de identificación).

En el asunto del correo debe escribirse lo siguiente: Aspirante programa Licenciatura en Música UPTC 2022 – Nombre del Aspirante – Instrumento al cual se presenta.

El video, una vez publicado, no debe ser modificado ni eliminado hasta el final del proceso de evaluación de las pruebas específicas de admisión, que culmina con la publicación de resultados el viernes 04 de febrero de 2022.

Estudio N° 3 Leo Brouwer

2

II

CORAL
Lento



mp
p
mf
sf
dim.
p
mf sonoro
p meno sonoro
dim.
2'00

III

Rapido



m i (símile)
p
mf
sf
cresc.
dim.
p cresc.
1'00

M. E. 7997

Estudios 1 y 3 Op. 60 Fernando Sor

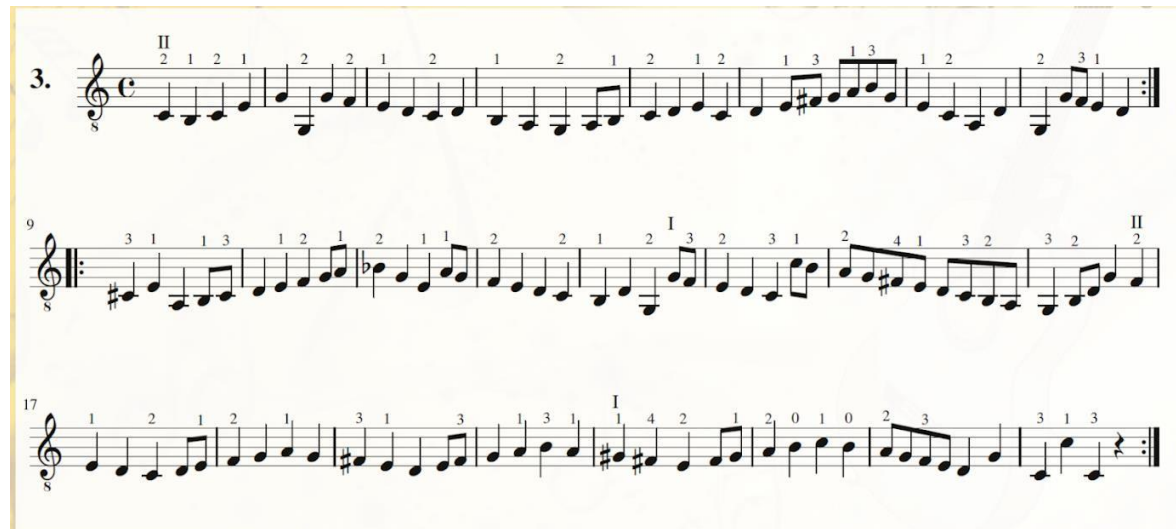
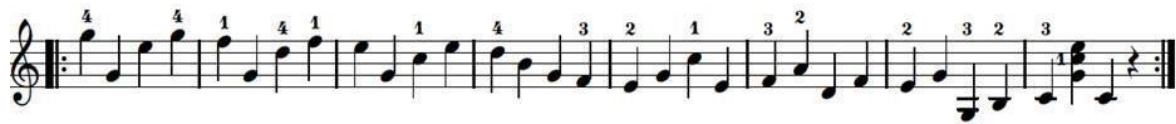

ESTUDIO DE PASILLO

para guitarra solista

Gentil Montaña



The image displays a musical score for guitar solo, titled "ESTUDIO DE PASILLO" by Gentil Montaña. The score is written on a single staff in treble clef, with a key signature of one sharp (F#) and a 3/4 time signature. The piece consists of 35 measures, divided into seven systems of five measures each. The notation includes a variety of rhythmic patterns, such as eighth and sixteenth notes, and rests. Chords are indicated by letters (C, F, G, D, E, A) placed below the staff. There are two first endings: the first ending starts at measure 11 and ends at measure 16, leading to a second ending that starts at measure 17 and ends at measure 22. The score concludes with a double bar line and repeat dots at the end of the 35th measure.

Copia: Johan Olaya

JO 0508