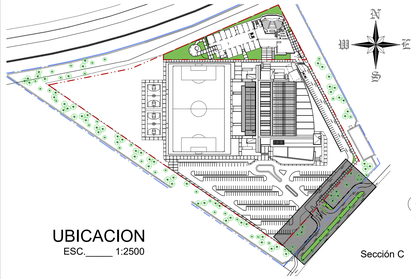

UBICACION
ESC.____ 1:2500

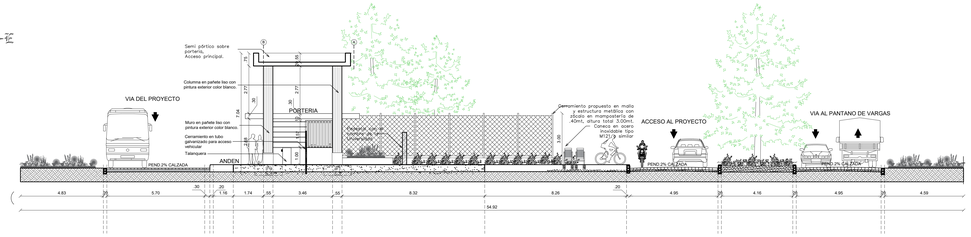

Sección C

CORTE 2-2
ESC.____ 1:100

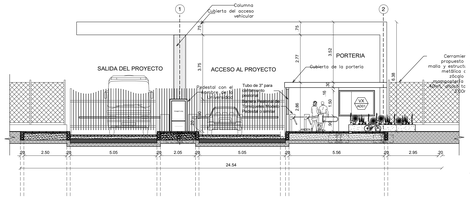

CORTE 3-3
ESC.____ 1:100

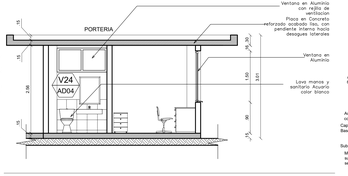

CORTE 4-4
ESC.____ 1:50

CONVENCIONES

- CERRAMIENTO ACTUAL
- CERRAMIENTO PROPUESTO
- LINDERO
- SUMIDEROS

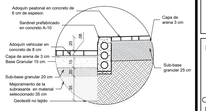

1 CALZADA Y ANDEN
ESC.____ 1:25

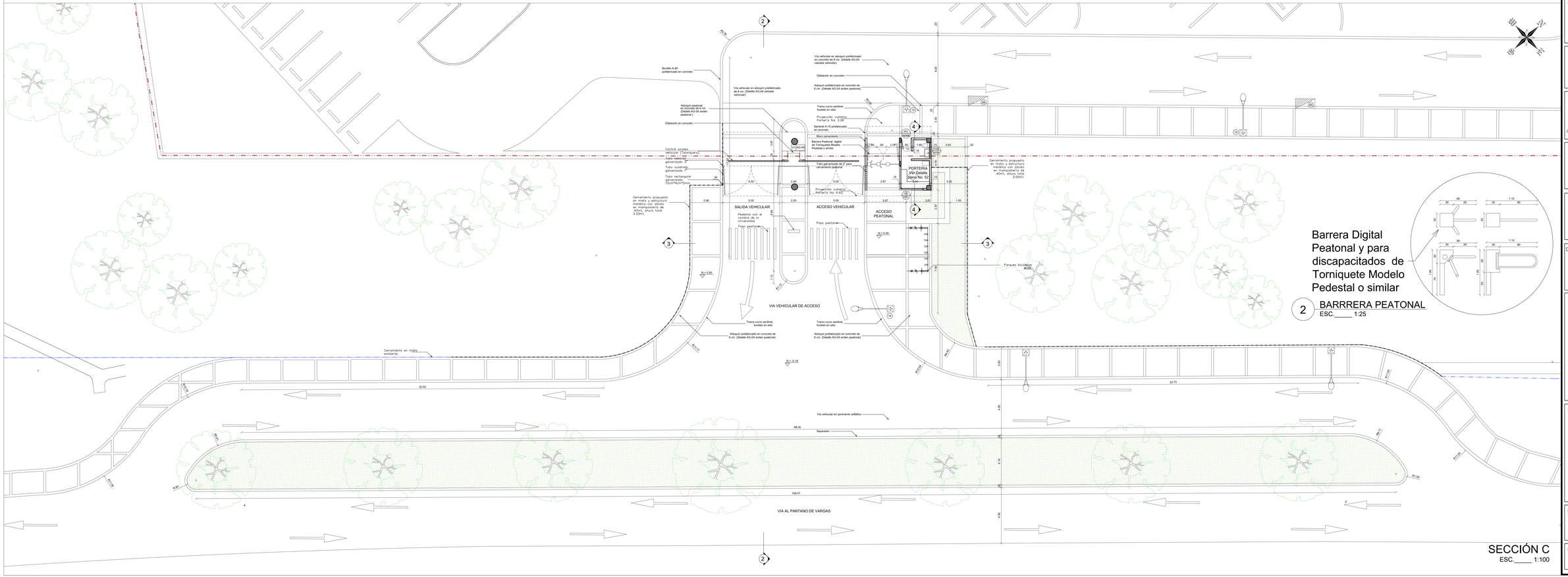

Barrera Digital Peatonal y para discapacitados de Torniquete Modelo Pedestal o similar

2 BARRRERA PEATONAL
ESC.____ 1:25

SECCIÓN C
ESC.____ 1:100

Uptc
Universidad Pedagógica y Tecnológica de Colombia

RECTOR:
DR. ALFONSO LÓPEZ DÍAZ

PROYECTO:
CONTRATO No. 117 de 2017
CONSULTORIA PARA LA ELABORACION DE LOS ESTUDIOS Y DISEÑOS DEL PROYECTO PARA EL EDIFICIO DE AULAS DE POSGRADO DEL CENTRO REGIONAL UNIVERSITARIO -UPTC- FACULTAD SECCIONAL DUITAMA.

CONTRATISTA:
GRANCONSTRUCTORA S.A.S
R.L LUZ MIREYA LOZANO MENDEZ
NIT.860.513.339-3

Vo. Bo.:
Dra. PATRICIA CAROLINA BARRETO BERNAL
DIRECTORA DE PLANEACIÓN UPTC

Vo. Bo.:
Arq. KAROL DE FARIA VERA GUTIERREZ
JEFE DEPARTAMENTO DE SUPERVISIÓN Y CONTROL UPTC.

Vo. Bo.:
Ing. SANDRA LILIANA VIRVIERSCAS AYALA
PROFESIONAL UNIVERSITARIO.
DEPARTAMENTO DE SUPERVISIÓN Y CONTROL UPTC.

Vo. Bo.:
Arq. ALEJANDRA LEONOR RIAÑO RODRÍGUEZ
PROFESIONAL UNIVERSITARIO. DEPARTAMENTO DE SUPERVISIÓN Y CONTROL UPTC.

DISEÑO ARQUITECTONICO Y COORDINACIÓN:
ARQ. LUZ MIREYA LOZANO MENDEZ
Mat. 25700-00721

APROBÓ:
(SELLO CURADURÍA)

CONTENIDO:
PLANTA DE PORTERIA, CORTES, PERFILES VIALES Y DETALLES

ESCALA: 1:100

PLANO : AG - 05

FECHA: JULIO. - 2018

PLANO No: 05 DE 13